

30^e
editie



Bosgroepen

Nederlandse Rondhoutveiling

CATALOGUS 2026

Kwaliteitshout voor duurzame en
hoogwaardige toepassingen

Herziene versie (wijzigingen in rood)

bosgroepen.nl/rondhoutveiling

NEDERLANDSE RONDHOUTVEILING

— *30^e editie* —

Zaterdag 28 februari 2026
11.30 uur

Yuverta mbo Velp
Larensteinselaan 26 B, Velp
of via online deelname



Unie van **Bosgroepen**

VOORWOORD

Dit jaar vindt de 30e editie van de Nederlandse Rondhoutveiling plaats op 28 februari in de aula van Yuverta mbo in Velp. De aanvang is om 11.30 uur. De veiling is zowel fysiek bij Yuverta mbo in Velp te bezoeken als online te volgen.

343 kavels rondhout

Wat begon als een lokale veiling van kwaliteitshout uit de gemeente Arnhem, is in de loop der jaren uitgegroeid tot een jaarlijks terugkerend evenement met een landelijke betekenis. Voor de 30e editie heeft de organisatie ruim 793 m³ rondhout geselecteerd, verdeeld over 343 kavels.

Nederlands kwaliteitshout met toekomst

De Unie van Bosgroepen beoogt met de Rondhoutveiling om kwaliteitshout uit Nederlandse bossen meer aandacht en een hoogwaardige bestemming te geven. We zien een toenemende aandacht in Nederland voor goed hout. Ook in de discussie rond het vastleggen van CO² speelt de veiling een belangrijke rol. Door het hout een duurzame en hoogwaardige gebruikstoepassing te geven wordt de CO² in het hout voor een lange periode vastgelegd.

De veiling kan ook dit jaar weer plaatsvinden dankzij de medewerking van:

- Staatsbosbeheer
- Gemeente Arnhem
- Yuverta mbo Velp
- Kroondomein het Loo
- Alle sponsors met een advertentie in deze catalogus.

Actuele informatie kunt u vinden op www.bosgroepen.nl of opvragen via houtveiling@bosgroepen.nl.

Graag tot ziens,

De organisatie van de Nederlandse Rondhoutveiling



Staatsbosbeheer



Yuverta

KROONDOMEIN
HET LOO

VAKKUNDIG EN VERTROUWD
DUURZAAM EN INNOVATIEF



Vitaal boombeheer met aandacht
voor natuur, mens en omgeving



Boomrooierij Weijtmans root dagelijks bomen met zo'n 15 ploegen door heel Nederland. Onze opdrachtgevers zijn particulieren, bedrijven, instellingen, de overheid, gemeentes en provincies, enz. Wij komen dus alle houtsoorten tegen! Heeft u een specifieke wens, stuur ons een mailtje, dan gaan wij voor u op zoek.



**BOOMROOIERIJ
WEJTMANS**

Handelsweg 18
5071 NT Udenhout
Nederland

Tel. 013-511 14 83
algemeen@weijtmans.nl
boomrooierijweijtmans.nl



Bos-, tuin-, en parkmachines



Alles voor de bosbouw



Professionele Robotmaaiers

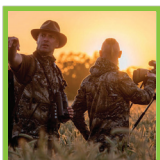

Outdoor Accessoires



Bles & Markeer



Outdoor Kleding



Meet Gereedschap

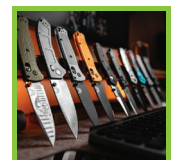

Messen

Kom langs in onze winkel en bekijk ons assortiment online!

Krimweg 13a, 7351 AS Hoenderloo
055 - 378 12 14 - info@wolfswinkel.nl

INHOUDSOPGAVE

30 ^e Rondhoutveiling	9
Veilingvoorschriften	11
Kwaliteitsindeling van het Rondhout	16
Kavellijst Nederlandse Rondhoutveiling 2026	17
Bijlage 1: Routebeschrijving Kavelplaats	



Tel: 0625037536

Email: info@renzohop.nl

Boomspecialist • Bos-/Landschapsonderhoud • Grondverzet • Houtinkoop



Beelen Transport Hierden

Vervoerder van de
Nederlandse rondhout veiling

info@houthandelbeelen.nl

Mob: 06-51 11 39 55

30^e NEDERLANDSE RONDHOUTVEILING

De Nederlandse Rondhoutveiling

Sinds 1997 vindt ieder jaar de Nederlandse Rondhoutveiling plaats in Arnhem. Op deze veiling, die traditioneel op de laatste zaterdag van februari plaatsvindt, worden de mooiste stammen per opbod verkocht. De Unie van Bosgroepen wil via deze veiling de aandacht vestigen op de hoge kwaliteit van hout uit het Nederlandse bos en ervoor zorgen dat deze kwaliteit voor de bouseigenaar een goede prijs oplevert.

Het aangeboden hout

Het hout dat tijdens deze Rondhoutveiling aangeboden zal worden, is afkomstig uit Nederland, België en Duitsland. Er is zowel regulier rondhout ingebracht, als hout dat het FSC-keurmerk draagt. Wanneer het hout het FSC-keurmerk draagt, is dit in de kavellijst aangegeven. Al het hout is gekeurd door de keurmeesters van de Nederlandse Rondhoutveiling.

Het assortiment van dit jaar bestaat uit 45 verschillende houtsoorten, waaronder:

- Inlandse –en Amerikaanse eik
- Douglas
- Iep
- Kers
- Es
- Esdoorn
- Acacia
- Bijzondere soorten zoals zwarte- en walnoot, tulp, peer en haagbeuk

Al het aangeboden hout is geclassificeerd volgens 'De Beoordelingscriteria voor het Keuren van Rondhout'. In deze catalogus is vermeld hoe deze classificatiemethode in zijn werk gaat.

Kavelplaats

Om de presentatie van het rondhout overzichtelijk te houden, is het rondhout opgeslagen op de Rolbaan in Arnhem. Het adres van de kavelplaats is Rolbaan 5 in Arnhem (zie de routebeschrijving in de bijlage).

Veilingcatalogus

In deze catalogus zijn een korte toelichting, verantwoording FSC hout, een kavellijst en een routebeschrijving opgenomen. De kavellijst bevat in totaal 343 kavels. Kavel 1 is de eerste kavel aan uw linkerhand. Alle kavelnummers zijn met witte cijfers aangegeven op de kopse kant van de stam. Wanneer het gaat om kavels met 3 of meer stammen zijn de uiteinden van de kavel voorzien van een pijl en in het midden het kavelnummer.

Verder is iedere stam voorzien van een gekleurd plaatje met daarop een uniek stamnummer, dat overeenkomt met het stamnummer op uw kavellijst. Op de kopse kanten van het hout zult u in enkele gevallen ook andere cijfers, letters en andere tekens aantreffen. De mogelijkheid bestaat dat deze tekens niet overeenkomen met wat in de kavellijst staat vermeld.

De gegevens van iedere individuele stam die in een kavel wordt aangeboden, staat apart vermeld. Na het stamnr. wordt de dm (diameter midden) in centimeters en de lengte van de betreffende stam vermeld. Ook de inhoud en de bijbehorende kwaliteit worden per stam gegeven.

Als er over een stam iets extra te melden valt, is dit direct achter de betreffende stam te vinden.

Verder staan vermeld per kavel de inbrenger, de herkomst, of het een verkoop/ m³ of per kavel betreft en de totale inhoud van het kavel. Er dient een prijs per kubieke meter met schors geboden te worden in Euro's, tenzij in de kavellijst vermeld is "prijs per kavel", dan dient u een prijs in Euro's voor de hele kavel te bieden.

Kijkdagen

Het rondhout is op de kavelplaats "de Rolbaan" te bezichtigen op de volgende kijkdagen:

- Zaterdag 14 februari tot en met vrijdag 27 februari 2026 van 9.00 uur tot 16.00 uur
- Zaterdag 28 februari 2026 van 9.00 uur tot 11.00 uur

Veiling

De 30^e editie van de Nederlandse Rondhoutveiling vindt plaats op zaterdag 28 februari 2026. De veiling van het hout start om 11.30 uur en is zowel fysiek als online te volgen.

Administratiekaart

In de zaal wordt gebruikt gemaakt van een biedkaart. Deze kaart is in ons systeem gekoppeld aan uw contact- of bedrijfsgegevens. Voor de mensen die online meebieden wordt automatisch een biednummer aangemaakt op het moment dat er op een kavel wordt geboden.

De biedkaart voor in de zaal zal voorafgaand aan de veiling worden uitgereikt. Zonder biedkaart kan niet fysiek aan de veiling worden deelgenomen.

Registreren voor een biednummer is nog mogelijk tot uiterlijk zaterdag 28 februari om 10.00 uur.

Tot slot

Wij hopen u zowel op de kijkdagen als op de veilingdag fysiek of online te mogen begroeten. Het bezichtigen van de kavels kunt u doen op een moment dat voor uzelf het beste past. Er geldt geen aanmeldplicht. Als u vragen heeft, kunt u contact opnemen met de organisatie van de Nederlandse Rondhoutveiling via de telefoonnummers 0318-672626 of 06-29463129 of houtveiling@bosgroepen.nl.

VEILINGVOORSCHRIFTEN

De Unie van Bosgroepen delen, met behulp van deze veilingvoorschriften, aan allen die aan de Nederlandse Rondhoutveiling deelnemen mee, dat de 30^e Nederlandse Rondhoutveiling zal worden gehouden op 28 februari 2026 met inachtneming van de volgende voorschriften en dat een ieder die aan de veiling deelneemt daardoor te kennen geeft, dat hij deze voorschriften aanvaardt.

artikel 1

In deze veilingvoorschriften wordt verstaan onder:

Veiling:	de verkoop van het hout bij opbod, dat ligt opgeslagen op de houtverzamelplaats "de Rolbaan".
Veilinggebouw:	de veiling vindt zowel online als in de aula van Yuverta mbo aan de Larensteinselaan 26b te Velp plaats.
Organisatie:	De Unie van Bosgroepen.
Kavel:	het aantal m ³ hout of de partij hout dat onder één kavelnummer wordt geveild
Aanbieder:	degene die aan de organisatoren het te veilen hout heeft aangeboden
Bod:	elk door een bidder tijdens de veiling bij opbod geboden bedrag per m3 of per kavel indien dat vermeld staat in de catalogus.
Bieder:	degene aan wie voorafgaand aan de veiling een uniek biednummer is toegewezen en die tijdens de veiling een bod uitbrengt door het opsteken van dit nummer.
Koper:	Een bidder aan wie een kavel is toegewezen omdat het door hem uitgebrachte bod door de veilingmeester als hoogste bod per m3 of per kavel is aanvaard.
Koopprijs:	bedrag waarvoor de kavel door de veilingmeester is toegewezen, vermeerderd met een opgeld van 18% (exclusief 21% BTW over het bedrag waarvoor de kavel is verkocht plus opgeld).

artikel 2

De uiterlijke datum voor het aanbieden van hout is 31 december 2025. De plaats van aanbieden van hout is kavelplaats de Rolbaan aan de Rolbaan 5 te Arnhem.

artikel 3

De uiterlijke datum voor het inleveren van meetgegevens betreffende het hout is 16 januari 2026. Metingen worden, in opdracht van de aanbieder, uitgevoerd door de keurmeester. Metingen worden gedaan conform de laatste richtlijnen van de SKBNL, met dien verstande dat meting en indeling gebeurt in kubieke meters met schors.

artikel 4

Hout dat is behandeld met insecticiden mag niet aan de veiling worden aangeboden.

artikel 5

De organisatie is niet aansprakelijk te stellen voor eventuele beschadigingen of diefstal van het aangeboden hout.

artikel 6

De organisatie neemt op zich kavels op naam en voor rekening en risico van de aanbieder te veilen, zonder dat de organisatie daarbij op enigerlei wijze zal toetreden tot c.q. partij zal zijn bij aldus te sluiten koopovereenkomsten met kopers.

artikel 7

Alle kavels worden voetstoots, zonder actie of reactie en in de toestand waarin zij zich op het tijdstip van toewijzing bevinden, verkocht.

De organisatie treedt op als vertegenwoordiger van de aanbieder. De organisatie staat niet in voor de juistheid of volledigheid van hetgeen aangaande de ouderdom, herkomst en/of de staat van enige kavel is of wordt opgegeven.

artikel 8

De koper wordt geacht het gekochte volkomen te kennen. De aanbieder moet hem bekende verborgen gebreken vermelden. De koper aanvaardt het gekochte voetstoots en heeft geen recht op ontbinding of vernietiging van de koop of op vermindering van de koopsom op grond van onbekende verborgen gebreken.

Alle ter veiling aangeboden stammen zijn zowel bij keuring als op de kavelplaats zorgvuldig door middel van een metaaldetector gecontroleerd op de aanwezigheid van metaal. Kavels waarin op deze wijze metaal is aangetroffen, staan in de catalogus vermeld als "ijzerverdacht". Ondanks de toegepaste zorgvuldigheid kan de organisatie niet garanderen dat de controle op metaal 100% betrouwbaar is. Stammen die niet vermeld staan als ijzerverdacht, kunnen dus toch metaal bevatten.

Indien tijdens de veiling de catalogusomschrijving wordt herroepen met vermelding van de juiste omschrijving, kan op een eerdere onjuiste omschrijving door de koper geen beroep meer worden gedaan.

artikel 9

De betaling van het tijdens de veiling aangekocht hout geschiedt in Euro's per bankoverschrijving op NL09 RABO 0113 9990 46 t.n.v. Unie van Bosgroepen. Op de veilingdag zelf kunnen geen betalingen worden gedaan.

artikel 10

De veiling geschiedt overeenkomstig geldende veilinggebruiken.

De veilingmeester heeft het recht, zonder opgaaf van redenen, een bod niet te aanvaarden en het bieden te doen voortgaan.

De aanbieder is gerechtigd om voor een kavel een limiet te stellen; de veilingmeester is bevoegd om ten behoeve van de aanbieder te bieden op een kavel waarvoor een limiet is gesteld.

Bij geschil omtrent de toewijzing van een kavel ingeval van gelijke biedingen of een kennelijke vergissing van de veilingmeester, is de beslissing hieromtrent door de deurwaarder bindend.

artikel 11

Er kan alleen geboden worden op de in de catalogus aangegeven kavelnummers.

artikel 12

Men kan per bod niet meer dan één kavel kopen.

artikel 13

Elk bod is onvoorwaardelijk, onherroepelijk en zonder enig voorbehoud.

Indien meer personen tezamen één bod uitbrengen of tezamen kopen, zijn zij hoofdelijk aansprakelijk voor de op hen krachtens de veiling rustende verplichtingen.

Een bod is niet meer van kracht zodra:

- een hoger bod is uitgebracht, tenzij dat hogere bod tijdens de zitting wordt geweigerd door de veilingmeester of
- vaststaat dat niet wordt toegewezen of
- de veiling wordt afgelast.

Degene die ter veiling feitelijk het bod uitbrengt, wordt aangemerkt als bieder, ook als hij verklaart niet voor zichzelf te hebben geboden; de bieder zal zich niet op lastgeving kunnen beroepen.

artikel 14

Onmiddellijk na de toewijzing is het gekochte hout voor rekening en risico van de koper.

De koper dient bij toewijzing de gehele betaling van de koopprijs, vermeerderd met het opgeld van 18 % (exclusief 21% BTW over het bedrag waarvoor de kavel is verkocht plus opgeld) te voldoen door middel van elektronische overschrijving op de eerste werkdag na ontvangst van de factuur. Na twee weken zal er een herinneringsfactuur worden gestuurd die per omgaande zal moeten worden voldaan.

Ten aanzien van het verkochte hout blijft een eigendomsvoorbehoud van kracht tot alle uit de koop voortvloeiende verplichtingen door de koper zijn voldaan.

artikel 15

Alle (buitengerechtigde) kosten, die de organisatie redelijkerwijs heeft moeten maken terzake van het niet-nakomen door koper van enige verplichting van hem uit deze voorschriften voortvloeiende, zijn voor rekening van koper. Hierbij zijn de buitengerechtigde kosten te stellen op 15% van de totale koopsom met een minimum van 45 Euro vermeerderd met de verschuldigde BTW.

artikel 16

Afvoer van het hout is slechts mogelijk na betaling van de gehele koopsom en met goedkeuring van de boekhouding van de organisatie. Na betaling zal de koper per mail een ontvangstbevestiging krijgen met een code voor de toegangspoort.

artikel 17

Het veilinghout moet uiterlijk binnen 28 dagen na de veilingdatum afgevoerd zijn. In verband met de gemaakte afspraken met de gemeente Arnhem is uitstel niet mogelijk. Indien de koper deze termijn overschrijdt komt de eigendom te vervallen en zal deze toekomen aan de organisatie. De Rolbaan is te allen tijde afgesloten.

artikel 18

Indien het aangeboden hout niet wordt verkocht dient de aanbieder binnen 28 dagen na de veiling het hout van de houtverzamelplaats te verwijderen. Blijft de aanbieder in gebreke, zal zonder enig bericht het hout worden afgevoerd en de eigendom toekomen aan de organisatie.

artikel 19

Op de rechtsbetrekkingen ter zake van de veiling tussen de deelnemers onderling en/of tussen hen c.q. de koper(s) en de organisatie is uitsluitend Nederlands recht van toepassing.

Fijnhout Drenthe



**Nieuw binnengekomen, eiken onderstammen ontschorst.
Diktes 52, 62 en 82 mm.**

Fijnhout Drenthe levert elke gewenste houtsoort, waarvan 60 Europese houtsoorten en 20 tropische houtsoorten op voorraad. In onze houtdroogloods in Nieuw-Amsterdam ligt 3000 m³ hout opgeslagen. Bekantrecht en onbekantrecht hout.

Kwaliteit staat bij ons voorop

Veilingstraat 46
7833 HN Nieuw-Amsterdam
tel. 0591 - 55 25 04

info@fijnhoutdrenthe.nl
www.fijnhoutdrenthe.nl

11HK24B

KWALITEITSINDELING VAN HET RONDHOUT

Klasse F (Feinringig)

Klasse F valt statistisch gezien onder klasse A. De kwaliteitseisen die aan dit hout gesteld worden komen overeen met het beste hout uit klasse A. De fijne jaarringopbouw van dit hout is kenmerkend.

Klasse A

Dit is gezond hout met bijzondere gebruiksmogelijkheden, foutvrij of slechts met onbeduidende fouten. De topdiameter voor naaldhout moet minimaal 25 cm zijn, loofhout moet een minimale topdiameter van 35 cm hebben. De minimale lengte is 2 meter.

Klasse A/B

Hout dat is geclassificeerd als A / B voldoet voor minimaal 25% van het volume aan de kwaliteitsklasse A en voor het overige deel aan klasse B. Bij de meting van het volume is de onderlinge verdeling tussen beide kwaliteitsklassen niet nader bepaald. In de gevallen waar hout is geclassificeerd als B / C is voor dezelfde benadering gekozen.

Klasse B

Dit is hout van goede kwaliteit met inbegrip van hout dat op stam is gedroogd. Het hout heeft één of meer van de volgende fouten: een zwakke kromming, lichte draaigroei, enkele gezonde noesten (van geringe diameter), enkele schorslittekens, een licht excentrische kern of een licht ovale stam. De minimale topdiameter is 8 cm, voor beuk 15 cm. De minimale lengte is 2 meter.

Klasse C

Dit is hout dat vanwege zijn fouten niet in klasse A of B kan worden opgenomen. Het hout is echter nog voor verschillende gebruiksmogelijkheden van zaaghout aan te wenden. De minimale topdiameter is 8 cm.

TF (Teil-Furnier)

Deze toevoeging wordt gebruikt wanneer stammen met kenmerken van een bepaalde klasse (A, B of C) vanwege een bijzondere eigenschap een specifieke toepassing vertegenwoordigen. Voorbeelden hiervan zijn; zeer dikke noestige kersenstammen, sterk noestige sparren met uitgesproken takaanzetten en extreem gebogen eikenstammen.

Tabel 1: Kwaliteitsklassen en gebruiksmogelijkheden

Kwaliteitsklasse	Toepassing
F	Schilfineer, steekfineer
A	Meubelhout, bestekhout
A/B	Bouwhout, masten, heipalen
B	Paalhout, planken, balken, latten, dwarsliggers
B/C	Parket, gereedschappen, hout voor draaien, tuinmeubelhout
C	Pallets, verpakkingen, papierhout
TF	fineer, sierwerk, kunstwerken, scheepsbouw, restauratiewerken

Het FSC®-keurmerk

In deze catalogus treft u een aantal kavels aan die zijn voorzien van het FSC-keurmerk.

Het FSC-keurmerk garandeert dat het hout komt uit verantwoord beheerde bossen. Onder verantwoord beheer wordt verstaan dat het voldoet aan de eisen van een internationale raad, de Forest Stewardship Council® (FSC). Deze eisen hebben niet alleen betrekking op houtproductie, maar ook op sociale en ecologische aspecten van bosbeheer. Ze zijn uitgewerkt in een Nederlandse FSC-standaard die u kunt vinden op internet: www.fsc.nl. FSC is een wereldwijd toegepast keurmerk.

Sinds 2002 beschikt de Unie van Bosgroepen over een FSC-groepcertificaat, verkregen via Control Union Certifications. Dit certificaat biedt de leden van de Bosgroepen de mogelijkheid om aan FSC-groepcertificering deel te nemen. Momenteel nemen er 77 leden deel met samen ruim 40.570 hectare bos. Naast FSC-gecertificeerd hout van leden van de Bosgroepen is ook FSC-hout aanwezig van Staatsbosbeheer.



Parallelweg Oost 4
4033 CJ Lienden

0488 - 48 35 81
06 - 12 13 54 54

info@houtzagerijhogendoorn.nl
houtzagerijhogendoorn.nl

Graag willen wij u wederom van dienst zijn, om uw aangekochte hout te laten verzagen. Koopt u veel of weinig bomen, wij hebben het in het verleden voor u meegenomen. Ook deze keer, regelen wij het weer.

Voor verdere informatie bel of mail gerust.

Met vriendelijke groet,
Dirk, Filip & Joke

KAVELLIJST

1

Zomereik - Quercus robur

Inbrenger: Bosgroep Midden Nederland
Herkomst: Veluwezoom

Stamnr: 4967, dm 68 cm, 3,9 m, 1,417 m3, kwaliteit: A/B

Verkoop per m3

Totaal: 1,417 m3

2

Zomereik - Quercus robur

Inbrenger: Bosgroep Midden Nederland
Herkomst: Veluwezoom

Stamnr: 4968, dm 64 cm, 4 m, 1,287 m3, kwaliteit: B

Verkoop per m3

Totaal: 1,287 m3

3

Zomereik - Quercus robur

Inbrenger: Bosgroep Midden Nederland
Herkomst: Veluwezoom

Stamnr: 4969, dm 57 cm, 4,9 m, 1,251 m3, kwaliteit: B
Stamnr: 4970, dm 45 cm, 4,9 m, 0,780 m3, kwaliteit: B

Verkoop per m3

Totaal: 2,031 m3

4

Zomereik - Quercus robur

Inbrenger: Bosgroep Midden Nederland
Herkomst: Veluwezoom

Stamnr: 4971, dm 51 cm, 3,9 m, 0,797 m3, kwaliteit: B/C
Stamnr: 4972, dm 41 cm, 4,9 m, 0,647 m3, kwaliteit: B/C
Stamnr: 4973, dm 52 cm, 4,9 m, 1,041 m3, kwaliteit: B/C

Verkoop per m3

Totaal: 2,485 m3

5

Iep - Ulmus spec.

Inbrenger: Bosgroep Midden Nederland
Herkomst: Utrecht

Stamnr: 4882, dm 65 cm, 3,8 m, 1,261 m3, kwaliteit: B
Stamnr: 4883, dm 58 cm, 3,8 m, 1,004 m3, kwaliteit: B
Stamnr: 4802, dm 66 cm, 3 m, 1,027 m3, kwaliteit: B/C
Stamnr: 4884, dm 68 cm, 3,5 m, 1,272 m3, kwaliteit: B/C, ijzerverdacht

Verkoop per m3

Totaal: 4,564 m3

6

Hollandse iep - Ulmus X hollandica

Inbrenger: Bosgroep Midden Nederland
Herkomst: Utrecht

Stamnr: 4885, dm 87 cm, 3,4 m, 2,022 m3, kwaliteit: CTF Entkrans

Verkoop per m3

Totaal: 2,022 m3

7

Zwarte noot - Juglans nigra

Inbrenger: Staatsbosbeheer
Herkomst: Horsterwold

Stamnr: 75019, dm 50 cm, 6 m, 1,179 m3, kwaliteit: A
FSC: CU-COC-011753, 30 cm. overmaat

Verkoop per m3

Totaal: 1,179 m3

8

Watercipres - Metasequoia

Inbrenger: Staatsbosbeheer
Herkomst: Gelderse Hout

Stamnr: 75007, dm 69 cm, 6,8 m, 2,544 m3, kwaliteit: CTF
FSC: CU-COC-011753

Verkoop per kavel

Totaal: 2,544 m3

9

Watercipres - Metasequoia

Inbrenger: Staatsbosbeheer
Herkomst: Gelderse Hout

Stamnr: 75006, dm 61 cm, 7,3 m, 2,134 m3, kwaliteit: CTF
FSC: CU-COC-011753

Verkoop per kavel

Totaal: 2,134 m3

10

Watercipres - Metasequoia

Inbrenger: Staatsbosbeheer
Herkomst: Gelderse Hout

Stamnr: 75005, dm 65 cm, 8,3 m, 2,755 m3, kwaliteit: CTF
FSC: CU-COC-011753

Verkoop per kavel

Totaal: 2,755 m3

11

Westerse levensboom - Thuja plicata

Inbrenger: Bosgroep Zuid Nederland
Herkomst: Best

Stamnr: 711, dm 50 cm, 6,2 m, 1,218 m3, kwaliteit: B/C

Verkoop per m3

Totaal: 1,218 m3

12

Zomereik - Quercus robur

Inbrenger: Bosgroep Zuid Nederland
Herkomst: Ittervoort

Stamnr: 4974, dm 67 cm, 4,3 m, 1,517 m3, kwaliteit: B

Verkoop per m3

Totaal: 1,517 m3

13

Moerasedik - Quercus palustris

Inbrenger: Bosgroep Zuid Nederland
Herkomst: Rosmalen

Stamnr: 712, dm 61 cm, 6,4 m, 1,871 m3, kwaliteit: B

Verkoop per m3

Totaal: 1,871 m3

14

Westerse levensboom - Thuja plicata

Inbrenger: Bosgroep Zuid Nederland
Herkomst: Goch

Stamnr: 4891, dm 37 cm, 6 m, 0,645 m3, kwaliteit: B/C
Stamnr: 4890, dm 32 cm, 5,8 m, 0,467 m3, kwaliteit: B/C
Stamnr: 4887, dm 35 cm, 5,2 m, 0,501 m3, kwaliteit: B/C
Stamnr: 4889, dm 30 cm, 6,1 m, 0,431 m3, kwaliteit: B/C
Stamnr: 4888, dm 22 cm, 5,4 m, 0,205 m3, kwaliteit: B/C

Verkoop per m3

Totaal: 2,249 m3

15

Mammoetboom - Sequoia giganteum

Inbrenger: Bosgroep Zuid Nederland
Herkomst: Best

Stamnr: 713, dm 81 cm, 6,7 m, 3,454 m3, kwaliteit: B/C

Verkoop per m3

Totaal: 3,454 m3

16

Es - Fraxinus excelsior

Inbrenger: Bosgroep Zuid Nederland
Herkomst: Wijchen

Stamnr: 4975, dm 55 cm, 3,6 m, 0,856 m3, kwaliteit: B

Verkoop per kavel

Totaal: 0,856 m3

17

Iep - Ulmus spec.

Inbrenger: Bosgroep Zuid Nederland
Herkomst: Gennep

Stamnr: 4892, dm 55 cm, 2,4 m, 0,570 m3, kwaliteit: CTF

Verkoop per kavel

Totaal: 0,570 m3

18

Taxus - Taxus baccata

Inbrenger: Bosgroep Zuid Nederland
Herkomst: Cuijck

Stamnr: 4893, dm 43 cm, 4,4 m, 0,639 m3, kwaliteit: CTF

Verkoop per kavel

Totaal: 0,639 m3

19

Amerikaanse eik - *Quercus rubra*

Inbrenger: Bosgroep Zuid Nederland
Herkomst: Wijchen

Stamnr: 4976, dm 71 cm, 4,8 m, 1,901 m3, kwaliteit: B/C

Verkoop per m3

Totaal: 1,901 m3

20

Zomereik - *Quercus robur*

Inbrenger: Bosgroep Zuid Nederland
Herkomst: Ittervoort

Stamnr: 4894, dm 76 cm, 5,2 m, 2,360 m3, kwaliteit: B ijzerverdacht

Verkoop per m3

Totaal: 2,360 m3

21

Acacia - *Robinia pseudoacacia*

Inbrenger: Bosgroep Midden Nederland
Herkomst: Utrecht

Stam is in 2 delen gemeten

Stamnr: 4977, dm 77 cm, 2 m, 0,932 m3, kwaliteit: CTF
dm 41 cm, 4,1 m, 0,542 m3, kwaliteit: CTF

Verkoop per m3

Totaal: 1,473 m3

22

Zoete kers - *Prunus avium*

Inbrenger: Bosgroep Midden Nederland
Herkomst: Almere

Stamnr: 4895, dm 43 cm, 7,8 m, 1,133 m3, kwaliteit: B/C

Verkoop per m3

Totaal: 1,133 m3

23

Zomereik - *Quercus robur*

Inbrenger: Bosgroep NON
Herkomst: Landgoed Schoonheten

Stamnr: 3779, dm 69 cm, 7,6 m, 2,843 m3, kwaliteit: B/C

Verkoop per m3

Totaal: 2,843 m3

24

Zomereik - *Quercus robur*

Inbrenger: Bosgroep NON
Herkomst: Landgoed Schoonheten

Stamnr: 3777, dm 74 cm, 5,5 m, 2,366 m3, kwaliteit: B/C ijzerverdacht

Verkoop per m3

Totaal: 2,366 m3

25

Zomereik - *Quercus robur*

Inbrenger: Bosgroep NON
Herkomst: Landgoed Schoonheten

Stamnr: 3776, dm 104 cm, 7,5 m, 6,374 m3, kwaliteit: B/C

Verkoop per m3

Totaal: 6,374 m3

26

Tamme kastanje - *Castanea sativa*

Inbrenger: Bosgroep Midden Nederland
Herkomst: Kadoelerbos - Natuurmonumenten

Stamnr: 4662, dm 38 cm, 7 m, 0,794 m3, kwaliteit: A/B FSC: CU-FM/COC-800935, ijzerverdacht

Verkoop per kavel

Totaal: 0,794 m3

27

Tamme kastanje - *Castanea sativa*

Inbrenger: Bosgroep Midden Nederland
Herkomst: Kadoelerbos - Natuurmonumenten

Stamnr: 4664, dm 58 cm, 6,9 m, 1,824 m3, kwaliteit: B/C FSC: CU-FM/COC-800935

Verkoop per m3

Totaal: 1,824 m3

28

Tamme kastanje - *Castanea sativa*

Inbrenger: Bosgroep Midden Nederland
Herkomst: Kadoelerbos - Natuurmonumenten

Stamnr: 4663, dm 50 cm, 9,6 m, 1,886 m3, kwaliteit: A/B FSC: CU-FM/COC-800935

Verkoop per m3

Totaal: 1,886 m3

29

Zoete kers - *Prunus avium* (met PEFC-keurmerk)

Inbrenger: Bosgroep NON
Herkomst: Landgoed Weldam

Stamnr: 14, dm 51 cm, 10,2 m, 2,085 m3, kwaliteit: B/C

Verkoop per m3

Totaal: 2,085 m3

30

Zomereik - *Quercus robur*

Inbrenger: Bosgroep NON
Herkomst: Landgoed Schoonheten

Stamnr: 3778, dm 78 cm, 8 m, 3,824 m3, kwaliteit: B/C ijzerverdacht

Verkoop per m3

Totaal: 3,824 m3

31

Acacia - *Robinia pseudoacacia*

Inbrenger: Bosgroep Midden Nederland
Herkomst: Waterloopbos - Natuurmonumenten

Stamnr: 4665, dm 50 cm, 4,3 m, 0,845 m3, kwaliteit: B/C
Stamnr: 4667, dm 52 cm, 4,5 m, 0,956 m3, kwaliteit: B/C
FSC: CU-FM/COC-800935

Verkoop per m3

Totaal: 1,801 m3

32

Acacia - *Robinia pseudoacacia*

Inbrenger: Bosgroep Midden Nederland
Herkomst: Waterloopbos - Natuurmonumenten

Stamnr: 4666, dm 38 cm, 4,7 m, 0,533 m3, kwaliteit: B/C
Stamnr: 4668, dm 41 cm, 4,6 m, 0,608 m3, kwaliteit: B/C
Stamnr: 4669, dm 33 cm, 3,6 m, 0,308 m3, kwaliteit: B
Stamnr: 4670, dm 39 cm, 3,9 m, 0,466 m3, kwaliteit: B
Stamnr: 4671, dm 37 cm, 4,4 m, 0,473 m3, kwaliteit: B/C FSC: CU-FM/COC-800935

Verkoop per m3

Totaal: 2,388 m3

33

Amberboom - *Liquidambar styraciflua*

Inbrenger: Bosgroep Midden Nederland
Herkomst: Gemeente Dronten

Stamnr: 4634, dm 40 cm, 4,4 m, 0,553 m3, kwaliteit: B/C

Verkoop per kavel

Totaal: 0,553 m3

34

Noorse esdoorn - *Acer platanoides*

Inbrenger: Bosgroep Midden Nederland
Herkomst: Gemeente Dronten

Stamnr: 4633, dm 61 cm, 4,1 m, 1,199 m3, kwaliteit: B/C ijzerverdacht
Stamnr: 4635, dm 47 cm, 3,8 m, 0,660 m3, kwaliteit: B/C ijzerverdacht

Verkoop per m3

Totaal: 1,859 m3

35

Plataan - *Platanus X acerifolia*

Inbrenger: Bosgroep Midden Nederland
Herkomst: Gemeente Dronten

Stamnr: 4638, dm 49 cm, 4 m, 0,755 m3, kwaliteit: B

Verkoop per kavel

Totaal: 0,755 m3

36

Es - *Fraxinus excelsior*

Inbrenger: Bosgroep Midden Nederland
Herkomst: Gemeente Dronten

Stamnr: 4632, dm 42 cm, 4 m, 0,554 m3, kwaliteit: B/C

Verkoop per kavel

Totaal: 0,554 m3

37

Plataan - *Platanus X acerifolia*

Inbrenger: Bosgroep Midden Nederland
Herkomst: Gemeente Dronten

Stamnr: 4631, dm 62 cm, 4,3 m, 1,299 m3, kwaliteit: B/C

Verkoop per m3

Totaal: 1,299 m3

38

Es - Fraxinus excelsior

Inbrenger: Bosgroep Midden Nederland
Herkomst: Gemeente Dronten

Stamnr: 4621, dm 61 cm, 5,9 m, 1,725 m3, kwaliteit: A/B

Verkoop per m3

Totaal: 1,725 m3

39

Zomereik - Quercus robur

Inbrenger: Bosgroep NON
Herkomst: Landgoed Slaghekke

Stamnr: 3258, dm 75 cm, 8 m, 3,536 m3, kwaliteit: B/C

Verkoop per m3

Totaal: 3,536 m3

40

Zomereik - Quercus robur

Inbrenger: Bosgroep NON
Herkomst: Landgoed Slaghekke

Stamnr: 13, dm 68 cm, 7,1 m, 2,580 m3, kwaliteit: B

Verkoop per m3

Totaal: 2,580 m3

41

Amerikaanse eik - Quercus rubra

Inbrenger: Bosgroep NON
Herkomst: Landgoed Slaghekke

Stamnr: 3257, dm 78 cm, 9,3 m, 4,446 m3, kwaliteit: B/C

Verkoop per m3

Totaal: 4,446 m3

42

Grove den - Pinus sylvestris

Inbrenger: Bosgroep Midden Nederland
Herkomst: Nationaal Park de Hoge Veluwe

Stamnr: 4620, dm 55 cm, 11 m, 2,614 m3, kwaliteit: A/B

Verkoop per m3

Totaal: 2,614 m3

43

Wintereik - Quercus petraea

Inbrenger: Bosgroep NON
Herkomst: Landgoed Slaghekke

Stamnr: 4903, dm 66 cm, 11,7 m, 4,004 m3, kwaliteit: B/C

Verkoop per m3

Totaal: 4,004 m3

44

Zomereik - Quercus robur

Inbrenger: Bosgroep NON
Herkomst: Landgoed Slaghekke

Stamnr: 4902, dm 61 cm, 13 m, 3,801 m3, kwaliteit: B/C

Verkoop per m3

Totaal: 3,801 m3

45

Wintereik - Quercus petraea

Inbrenger: Bosgroep NON
Herkomst: Landgoed Slaghekke

Stamnr: 4901, dm 73 cm, 14,7 m, 6,155 m3, kwaliteit: B/C

Verkoop per m3

Totaal: 6,155 m3

46

Zomereik - Quercus robur

Inbrenger: Bosgroep Zuid Nederland
Herkomst: Best

Stamnr: 704, dm 81 cm, 6,8 m, 3,505 m3, kwaliteit: B
Stamnr: 710, dm 78 cm, 7,9 m, 3,776 m3, kwaliteit: B/C

Verkoop per m3

Totaal: 7,281 m3

47

Es - Fraxinus excelsior

Inbrenger: Bosgroep Zuid Nederland
Herkomst: Eersel

Stamnr: 4907, dm 59 cm, 6 m, 1,641 m3, kwaliteit: A/B
Stamnr: 4906, dm 65 cm, 5,5 m, 1,826 m3, kwaliteit: A/B

Verkoop per m3

Totaal: 3,467 m3

48

Es - Fraxinus excelsior

Inbrenger: Bosgroep Zuid Nederland
Herkomst: Eersel

Stamnr: 4909, dm 44 cm, 5,7 m, 0,867 m3, kwaliteit: A/B
Stamnr: 4908, dm 49 cm, 4,9 m, 0,924 m3, kwaliteit: A/B

Verkoop per m3

Totaal: 1,791 m3

49

Acacia - Robinia pseudoacacia

Inbrenger: Bosgroep Zuid Nederland
Herkomst: Eindhoven

Stamnr: 702, dm 62 cm, 4,1 m, 1,238 m3, kwaliteit: B/C
ijzerverdacht

Verkoop per m3

Totaal: 1,238 m3

50

Acacia - Robinia pseudoacacia

Inbrenger: Bosgroep Zuid Nederland
Herkomst: Eindhoven

Stamnr: 699, dm 73 cm, 3,7 m, 1,549 m3, kwaliteit: CTF

Verkoop per m3

Totaal: 1,549 m3

51

Acacia - Robinia pseudoacacia

Inbrenger: Bosgroep Zuid Nederland
Herkomst: Eindhoven

Stamnr: 703, dm 63 cm, 2,8 m, 0,873 m3, kwaliteit: CTF ijzerverdacht

Verkoop per kavel

Totaal: 0,873 m3

52

Hongaarse Eik - Quercus frainetto

Inbrenger: Bosgroep Zuid Nederland
Herkomst: Bergeijk

Stamnr: 640, dm 56 cm, 2,9 m, 0,715 m3, kwaliteit: B/C

Verkoop per kavel

Totaal: 0,715 m3

53

Es - Fraxinus excelsior

Inbrenger: Bosgroep Zuid Nederland
Herkomst: Eersel

Stamnr: 663, dm 41 cm, 5,4 m, 0,713 m3, kwaliteit: B

Verkoop per kavel

Totaal: 0,713 m3

54

Zomereik - Quercus robur

Inbrenger: Bosgroep Zuid Nederland
Herkomst: Best

Stamnr: 698, dm 67 cm, 4,7 m, 1,658 m3, kwaliteit: B
Stamnr: 681, dm 51 cm, 5,2 m, 1,063 m3, kwaliteit: B/C 0,3 m. toegift
Stamnr: 688, dm 54 cm, 3,4 m, 0,779 m3, kwaliteit: B
Stamnr: 706, dm 58 cm, 3,8 m, 1,004 m3, kwaliteit: B/C

Verkoop per m3

Totaal: 4,504 m3

55

Zomereik - Quercus robur

Inbrenger: Bosgroep Zuid Nederland
Herkomst: Boxtel

Stamnr: 709, dm 79 cm, 3,2 m, 1,569 m3, kwaliteit: B
ijzerverdacht

Verkoop per m3

Totaal: 1,569 m3

56

Zomereik - Quercus robur

Inbrenger: Bosgroep Zuid Nederland
Herkomst: Boxtel

Stamnr: 705, dm 70 cm, 4,8 m, 1,848 m3, kwaliteit: B/C
ijzerverdacht

Verkoop per m3

Totaal: 1,848 m3

57

Ceder - Cedrus spec.

Inbrenger: Bosgroep Zuid Nederland
Herkomst: Schijndel

Stamnr: 655, dm 55 cm, 5 m, 1,188 m3, kwaliteit: B/C

Verkoop per m3

Totaal: 1,188 m3

58

Zomereik - Quercus robur

Inbrenger: Bosgroep Zuid Nederland
Herkomst: Boxtel

Stamnr: 689, dm 68 cm, 5,3 m, 1,926 m3, kwaliteit: B

Verkoop per m3

Totaal: 1,926 m3

59

Zomereik - Quercus robur

Inbrenger: Bosgroep Zuid Nederland
Herkomst: Vught

Stamnr: 693, dm 62 cm, 4,2 m, 1,269 m3, kwaliteit: B/C 0,6 m. toegift

Verkoop per m3

Totaal: 1,269 m3

60

Zomereik - Quercus robur

Inbrenger: Bosgroep Zuid Nederland
Herkomst: Vught

Stamnr: 691, dm 79 cm, 4,9 m, 2,403 m3, kwaliteit: B/C
Stamnr: 692, dm 63 cm, 5,8 m, 1,809 m3, kwaliteit: B/C

Verkoop per m3

Totaal: 4,212 m3

61

Zomereik - Quercus robur

Inbrenger: Bosgroep Zuid Nederland
Herkomst: Vught

Stamnr: 690, dm 68 cm, 5,8 m, 2,107 m3, kwaliteit: B
Stamnr: 708, dm 66 cm, 5,8 m, 1,985 m3, kwaliteit: B
Stammen zijn ijzerverdacht

Verkoop per m3

Totaal: 4,092 m3

62

Acacia - Robinia pseudoacacia

Inbrenger: Bosgroep Zuid Nederland
Herkomst: Grave

Stamnr: 569, dm 32 cm, 5,8 m, 0,467 m3, kwaliteit: B
Stamnr: 590, dm 39 cm, 5,8 m, 0,693 m3, kwaliteit: B/C
Stamnr: 586, dm 42 cm, 5,8 m, 0,804 m3, kwaliteit: B/C
Stamnr: 579, dm 37 cm, 4,7 m, 0,506 m3, kwaliteit: B
Stamnr: 570, dm 34 cm, 4,3 m, 0,391 m3, kwaliteit: B
Stamnr: 591, dm 42 cm, 5,6 m, 0,776 m3, kwaliteit: B/C
Stamnr: 568, dm 50 cm, 5,2 m, 1,021 m3, kwaliteit: B/C
Stamnr: 572, dm 36 cm, 5,8 m, 0,591 m3, kwaliteit: B
Stamnr: 589, dm 39 cm, 4 m, 0,478 m3, kwaliteit: B
Stamnr: 580, dm 30 cm, 5,9 m, 0,417 m3, kwaliteit: B
Stamnr: 571, dm 38 cm, 5,8 m, 0,658 m3, kwaliteit: B/C

Verkoop per m3

Totaal: 6,802 m3

63

Acacia - Robinia pseudoacacia

Inbrenger: Bosgroep Zuid Nederland
Herkomst: Grave

Stamnr: 566, dm 44 cm, 4,7 m, 0,715 m3, kwaliteit: B
Stamnr: 567, dm 40 cm, 3,8 m, 0,478 m3, kwaliteit: B

Verkoop per m3

Totaal: 1,193 m3

64

Zomereik - Quercus robur

Inbrenger: Bosgroep Zuid Nederland
Herkomst: Deurne

Stamnr: 629, dm 53 cm, 4,8 m, 1,059 m3, kwaliteit: B

Verkoop per m3

Totaal: 1,059 m3

65

Tamme kastanje - Castanea sativa

Inbrenger: Bosgroep Zuid Nederland
Herkomst: Moergestel

Stamnr: 635, dm 52 cm, 3,9 m, 0,829 m3, kwaliteit: B/C

Verkoop per kavel

Totaal: 0,829 m3

66

Ceder - Cedrus spec.

Inbrenger: Bosgroep Zuid Nederland
Herkomst: Vlijmen

Stamnr: 656, dm 66 cm, 4 m, 1,369 m3, kwaliteit: B/C

Verkoop per m3

Totaal: 1,369 m3

67

Iep - Ulmus spec.

Inbrenger: Bosgroep Zuid Nederland
Herkomst: Delft

Stamnr: 659, dm 47 cm, 3,2 m, 0,555 m3, kwaliteit: B/C
Stamnr: 660, dm 42 cm, 3,6 m, 0,499 m3, kwaliteit: B ijzerverdacht
Stamnr: 661, dm 42 cm, 5,1 m, 0,707 m3, kwaliteit: B

Verkoop per m3

Totaal: 1,761 m3

68

Iep - Ulmus spec.

Inbrenger: Bosgroep Zuid Nederland
Herkomst: Helden

Stamnr: 676, dm 64 cm, 4,1 m, 1,319 m3, kwaliteit: B/C ijzerverdacht

Verkoop per m3

Totaal: 1,319 m3

69

Taxus - Taxus baccata

Inbrenger: Bosgroep Zuid Nederland
Herkomst: Eindhoven

Stamnr: 4814, dm 47 cm, 5,7 m, 0,989 m3, kwaliteit: CTF

Verkoop per kavel

Totaal: 0,989 m3

70

Moerascypres - Taxodium distichum

Inbrenger: Bosgroep Zuid Nederland
Herkomst: Elshout

Stamnr: 657, dm 58 cm, 5,8 m, 1,533 m3, kwaliteit: B/C
Stamnr: 658, dm 44 cm, 5,7 m, 0,867 m3, kwaliteit: B/C

Verkoop per m3

Totaal: 2,400 m3

71

Amerikaanse eik - Quercus rubra

Inbrenger: Bosgroep Midden Nederland
Herkomst: Driemark - Winterswijk

Stamnr: 4691, dm 58 cm, 5,5 m, 1,454 m3, kwaliteit: A/B
FSC: COC-011833F- 024

Verkoop per m3

Totaal: 1,454 m3

72

Amerikaanse eik - Quercus rubra

Inbrenger: Bosgroep Midden Nederland
Herkomst: Driemark - Winterswijk

Stamnr: 4690, dm 78 cm, 6,2 m, 2,964 m3, kwaliteit: B/C
FSC: COC-011833F- 024

Verkoop per m3

Totaal: 2,964 m3

73

Zomereik - Quercus robur

Inbrenger: Bosgroep Midden Nederland
Herkomst: Driemark - Winterswijk

Stamnr: 4693, dm 66 cm, 7,7 m, 2,635 m3, kwaliteit: B
Stamnr: 4694, dm 64 cm, 8,3 m, 2,671 m3, kwaliteit: B
Stamnr: 4695, dm 60 cm, 7,7 m, 2,178 m3, kwaliteit: B
Stamnr: 4699, dm 60 cm, 7,7 m, 2,178 m3, kwaliteit: B/C
FSC: COC-011833F- 024

Verkoop per m3

Totaal: 9,662 m3

74

Zomereik - Quercus robur

Inbrenger: Bosgroep Midden Nederland
Herkomst: Driemark - Winterswijk

Stamnr: 4701, dm 67 cm, 6 m, 2,116 m3, kwaliteit: B/C
Stamnr: 4702, dm 72 cm, 6,5 m, 2,648 m3, kwaliteit: B/C
FSC: COC-011833F- 024

Verkoop per m3

Totaal: 4,764 m3

75

Zomereik - Quercus robur

Inbrenger: Bosgroep Midden Nederland
Herkomst: Driemark - Winterswijk

Stamnr: 4696, dm 72 cm, 6,1 m, 2,485 m3, kwaliteit: B
Stamnr: 4698, dm 66 cm, 4,5 m, 1,540 m3, kwaliteit: A/B
Stamnr: 4700, dm 62 cm, 4,1 m, 1,238 m3, kwaliteit: A/B
Stamnr: 4703, dm 57 cm, 4,8 m, 1,225 m3, kwaliteit: A/B
ijzerverdacht

FSC: COC-011833F- 024

Verkoop per m3

Totaal: 6,488 m3

76

Zomereik - Quercus robur

Inbrenger: Bosgroep Zuid Nederland
Herkomst: Weert

Stamnr: 4831, dm 65 cm, 3,7 m, 1,228 m3, kwaliteit: A/B

Verkoop per m3

Totaal: 1,228 m3

77

Zomereik - Quercus robur

Inbrenger: Bosgroep Zuid Nederland
Herkomst: Deurne

Stamnr: 602, dm 76 cm, 3,7 m, 1,679 m3, kwaliteit: B

Verkoop per m3

Totaal: 1,679 m3

78

Amerikaanse eik - Quercus rubra

Inbrenger: Bosgroep Zuid Nederland
Herkomst: Grave

Stamnr: 600, dm 98 cm, 4,4 m, 3,320 m3, kwaliteit: B

Verkoop per m3

Totaal: 3,320 m3

79

Zomereik - Quercus robur

Inbrenger: Bosgroep Zuid Nederland
Herkomst: Deurne

Stamnr: 599, dm 59 cm, 3,2 m, 0,875 m3, kwaliteit: B/C

Verkoop per m3

Totaal: 0,875 m3

80

Zomereik - Quercus robur

Inbrenger: Bosgroep Zuid Nederland
Herkomst: Deurne

Stamnr: 597, dm 87 cm, 4 m, 2,379 m3, kwaliteit: B/C

Verkoop per m3

Totaal: 2,379 m3

81

Acacia - Robinia pseudoacacia

Inbrenger: Bosgroep Zuid Nederland
Herkomst: Grave

Stamnr: 584, dm 74 cm, 2,8 m, 1,205 m3, kwaliteit: CTF

Verkoop per m3

Totaal: 1,205 m3

82

Acacia - Robinia pseudoacacia

Inbrenger: Bosgroep Zuid Nederland
Herkomst: Grave

Stamnr: 581, dm 44 cm, 3,8 m, 0,578 m3, kwaliteit: B
Stamnr: 588, dm 34 cm, 5,8 m, 0,527 m3, kwaliteit: B/C
Stamnr: 583, dm 40 cm, 5,8 m, 0,729 m3, kwaliteit: B/C

Verkoop per m3

Totaal: 1,834 m3

83

Acacia - Robinia pseudoacacia

Inbrenger: Bosgroep Zuid Nederland
Herkomst: Grave

Stamnr: 592, dm 66 cm, 4 m, 1,369 m3, kwaliteit: B/C

Verkoop per m3

Totaal: 1,369 m3

84

Acacia - Robinia pseudoacacia

Inbrenger: Bosgroep Zuid Nederland
Herkomst: Grave

Stamnr: 582, dm 37 cm, 4,2 m, 0,452 m3, kwaliteit: B
Stamnr: 587, dm 39 cm, 5,9 m, 0,705 m3, kwaliteit: B

Verkoop per m3

Totaal: 1,157 m3

85

Zomereik - Quercus robur

Inbrenger: Bosgroep Zuid Nederland
Herkomst: Deurne

Stamnr: 605, dm 59 cm, 6,6 m, 1,805 m3, kwaliteit: B ijzerverdacht

Verkoop per m3

Totaal: 1,805 m3

86

Boomhazelaar - Corylus colurna

Inbrenger: Bosgroep Zuid Nederland
Herkomst: Helden

Stamnr: 561, dm 44 cm, 3,6 m, 0,548 m3, kwaliteit: B

Verkoop per kavel

Totaal: 0,548 m3

87

Zomereik - Quercus robur

Inbrenger: Bosgroep Zuid Nederland
Herkomst: Deurne

Stamnr: 628, dm 49 cm, 3,7 m, 0,698 m3, kwaliteit: B

Verkoop per kavel

Totaal: 0,698 m3

88

Zomereik - Quercus robur

Inbrenger: Bosgroep Zuid Nederland
Herkomst: Deurne

Stamnr: 601, dm 69 cm, 3 m, 1,122 m3, kwaliteit: B ijzerverdacht

Verkoop per m3

Totaal: 1,122 m3

89

Japane noteboom - Ginkgo biloba

Inbrenger: Bosgroep Zuid Nederland
Herkomst: Helden

Stamnr: 4832, dm 35 cm, 2,2 m, 0,212 m3, kwaliteit: CTF

Verkoop per kavel

Totaal: 0,212 m3

90

Zomereik - Quercus robur

Inbrenger: Bosgroep Zuid Nederland
Herkomst: Deurne

Stamnr: 616, dm 79 cm, 5,1 m, 2,501 m3, kwaliteit: B/C ijzerverdacht
Stamnr: 593, dm 74 cm, 5,8 m, 2,495 m3, kwaliteit: B/C

Verkoop per m3

Totaal: 4,996 m3

91

Zomereik - Quercus robur

Inbrenger: Bosgroep Zuid Nederland
Herkomst: Deurne

Stamnr: 594, dm 71 cm, 4,5 m, 1,782 m3, kwaliteit: B ijzerverdacht

Verkoop per m3

Totaal: 1,782 m3

92

Moeraseik - Quercus palustris

Inbrenger: Bosgroep Zuid Nederland
Herkomst: Weert

Stamnr: 4833, dm 87 cm, 6,1 m, 3,628 m3, kwaliteit: A/B

Verkoop per m3

Totaal: 3,628 m3

93

Tamme kastanje - Castanea sativa

Inbrenger: Bosgroep Zuid Nederland
Herkomst: Zutendaal

Stamnr: 4911, dm 50 cm, 5,4 m, 1,061 m3, kwaliteit: B/C FSC: PBN-COC-029615-HB

Verkoop per m3

Totaal: 1,061 m3

94

Zwarte noot - Juglans nigra

Inbrenger: Bosgroep Zuid Nederland
Herkomst: Zutendaal

Stamnr: 4825, dm 33 cm, 6,1 m, 0,522 m3, kwaliteit: CTF
Stamnr: 4824, dm 35 cm, 6,6 m, 0,635 m3, kwaliteit: CTF

FSC: PBN-COC-029615-HB, stammen zijn ingepakt na velling

Verkoop per m3

Totaal: 1,157 m3

95

Zwarte noot - Juglans nigra

Inbrenger: Bosgroep Zuid Nederland
Herkomst: Zutendaal

Stamnr: 4826, dm 76 cm, 6,2 m, 2,814 m3, kwaliteit: A/B

FSC: PBN-COC-029615-HB, stam is ingepakt na velling

Verkoop per m3

Totaal: 2,814 m3

96

Zwarte noot - Juglans nigra

Inbrenger: Bosgroep Zuid Nederland
Herkomst: Zutendaal

Stamnr: 4827, dm 47 cm, 7,5 m, 1,302 m3, kwaliteit: B
Stamnr: 4828, dm 51 cm, 6,6 m, 1,349 m3, kwaliteit: B

FSC: PBN-COC-029615-HB, stammen zijn ingepakt na velling

Verkoop per m3

Totaal: 2,651 m3

97

Zomereik - Quercus robur

Inbrenger: Bosgroep Zuid Nederland
Herkomst: Bree (Belgie)

Stamnr: 91530, dm 93 cm, 5 m, 3,398 m3, kwaliteit: B ijzerverdacht

Verkoop per m3

Totaal: 3,398 m3

98

Zomereik - Quercus robur

Inbrenger: Bosgroep Zuid Nederland
Herkomst: Baal

Stamnr: 91527, dm 89 cm, 3,6 m, 2,241 m3, kwaliteit: B Stam heeft toegift

Verkoop per m3

Totaal: 2,241 m3

99

Zomereik - Quercus robur

Inbrenger: Bosgroep Zuid Nederland
Herkomst: Porselen

Stamnr: 91529, dm 92 cm, 4,1 m, 2,727 m3, kwaliteit: B ijzerverdacht

Verkoop per m3

Totaal: 2,727 m3

100

Zomereik - Quercus robur

Inbrenger: Bosgroep Zuid Nederland
Herkomst: Dremmen

Stamnr: 91528, dm 74 cm, 3,3 m, 1,420 m3, kwaliteit: B ijzerverdacht

Verkoop per m3

Totaal: 1,420 m3

101

Zomereik - Quercus robur

Inbrenger: Bosgroep Zuid Nederland
Herkomst: Deurne

Stamnr: 604, dm 72 cm, 4,3 m, 1,751 m3, kwaliteit: B/C
Stamnr: 615, dm 69 cm, 4,3 m, 1,609 m3, kwaliteit: B/C

Verkoop per m3

Totaal: 3,360 m3

102

Zomereik - Quercus robur

Inbrenger: Bosgroep Zuid Nederland
Herkomst: Weert

Stamnr: 4980, dm 70 cm, 3 m, 1,155 m3, kwaliteit: A/B

Verkoop per m3

Totaal: 1,155 m3

103

Zomereik - Quercus robur

Inbrenger: Bosgroep Zuid Nederland
Herkomst: Weert

Stamnr: 4981, dm 79 cm, 3,6 m, 1,765 m3, kwaliteit: CTF

Verkoop per m3

Totaal: 1,765 m3

104

Peer - Pyrus communis

Inbrenger: Bosgroep Zuid Nederland
Herkomst: Ospel

Stamnr: 4982, dm 30 cm, 2,4 m, 0,170 m3, kwaliteit: CTF
Stamnr: 4989, dm 20 cm, 4 m, 0,126 m3, kwaliteit: CTF
Stamnr: 4985, dm 39 cm, 1,9 m, 0,227 m3, kwaliteit: CTF
Stamnr: 4986, dm 30 cm, 1,8 m, 0,127 m3, kwaliteit: CTF

Verkoop per kavel

Totaal: 0,650 m3

105

Appel - Malus spec.

Inbrenger: Bosgroep Zuid Nederland
Herkomst: Ospel

Stamnr: 4987, dm 45 cm, 1,4 m, 0,223 m3, kwaliteit: CTF
Stamnr: 4988, dm 30 cm, 1,6 m, 0,113 m3, kwaliteit: CTF
Stamnr: 4990, dm 30 cm, 3 m, 0,212 m3, kwaliteit: CTF
Stamnr: 4991, dm 31 cm, 3,2 m, 0,242 m3, kwaliteit: CTF
Stamnr: 4983, dm 29 cm, 2,4 m, 0,159 m3, kwaliteit: CTF
Stamnr: 4984, dm 35 cm, 2 m, 0,193 m3, kwaliteit: CTF

Verkoop per m3

Totaal: 1,142 m3

106

Walnoot - Juglans regia

Inbrenger: Bosgroep Zuid Nederland
Herkomst: Ospel

Stamnr: 4992, dm 40 cm, 3,2 m, 0,402 m3, kwaliteit: CTF
Stamnr: 4993, dm 49 cm, 3,6 m, 0,679 m3, kwaliteit: CTF
Stamnr: 4994, dm 48 cm, 3 m, 0,543 m3, kwaliteit: CTF
Stamnr: 4995, dm 39 cm, 2,8 m, 0,335 m3, kwaliteit: CTF
Stamnr: 4996, dm 39 cm, 2,6 m, 0,311 m3, kwaliteit: CTF
Stamnr: 4997, dm 33 cm, 1,9 m, 0,163 m3, kwaliteit: CTF

Verkoop per m3

Totaal: 2,433 m3

107

Douglas - Pseudotsuga menziesii

Inbrenger: Bosgroep Midden Nederland
Herkomst: Landgoed Pijnenburg

Stamnr: 4791, dm 65 cm, 8,4 m, 2,789 m3, kwaliteit: B/C
Stamnr: 4792, dm 66 cm, 8,4 m, 2,875 m3, kwaliteit: B/C
Stamnr: 4793, dm 67 cm, 8,4 m, 2,963 m3, kwaliteit: B/C
FSC: CU-FM/COC-011833 F 025

Verkoop per m3

Totaal: 8,627 m3

108

Zomereik - Quercus robur

Inbrenger: Bosgroep Midden Nederland
Herkomst: Landgoed Oldenaller

Stamnr: 4815, dm 67 cm, 6,3 m, 2,222 m3, kwaliteit: CTF

Verkoop per m3

Totaal: 2,222 m3

109

Es - Fraxinus excelsior

Inbrenger: Bosgroep Midden Nederland
Herkomst: Landgoed Oldenaller

Stamnr: 4816, dm 74 cm, 7,4 m, 3,184 m3, kwaliteit: B/C

Verkoop per m3

Totaal: 3,184 m3

110

Zomereik - Quercus robur

Inbrenger: Bosgroep Midden Nederland
Herkomst: Landgoed Oldenaller

Stamnr: 4817, dm 76 cm, 9,2 m, 4,175 m3, kwaliteit: B/C

Verkoop per m3

Totaal: 4,175 m3

111

Japane lariks - Larix kaempferi

Inbrenger: Bosgroep Midden Nederland
Herkomst: Loenermark

Stamnr: 3217, dm 45 cm, 8,4 m, 1,337 m3, kwaliteit: B/C
FSC: COC-011833F- 024

Verkoop per m3

Totaal: 1,337 m3

112

Japanse lariks - Larix kaempferi

Inbrenger: Bosgroep Midden Nederland
Herkomst: Orderbos

Stamnr: 3216, dm 49 cm, 11,6 m, 2,188 m3, kwaliteit: B/C
FSC: COC-011833F- 024

Verkoop per m3

Totaal: 2,188 m3

113

Zomereik - Quercus robur

Inbrenger: Bosgroep Midden Nederland
Herkomst: Gorssel

Stamnr: 4749, dm 59 cm, 10,2 m, 2,790 m3, kwaliteit: B/C

Verkoop per m3

Totaal: 2,790 m3

114

Douglas - Pseudotsuga menziesii

Inbrenger: Bosgroep Midden Nederland
Herkomst: Landgoed Pijnenburg

Stamnr: 4794, dm 58 cm, 13,1 m, 3,463 m3, kwaliteit: B/C
Stamnr: 4795, dm 58 cm, 14,1 m, 3,727 m3, kwaliteit: B/C
Stamnr: 4796, dm 61 cm, 14 m, 4,093 m3, kwaliteit: B/C
FSC: CU-FM/COC-011833 F 025

Verkoop per m3

Totaal: 11,283 m3

115

Douglas - Pseudotsuga menziesii

Inbrenger: Staatsbosbeheer
Herkomst: Speulderbos

Stamnr: 75026, dm 67 cm, 15,3 m, 5,396 m3, kwaliteit: B
FSC: CU-COC-011753

Verkoop per m3

Totaal: 5,396 m3

116

Douglas - Pseudotsuga menziesii

Inbrenger: Staatsbosbeheer
Herkomst: Speulderbos

Stamnr: 75027, dm 76 cm, 14,8 m, 6,717 m3, kwaliteit: B
FSC: CU-COC-011753

Verkoop per m3

Totaal: 6,717 m3

117

Zomereik - Quercus robur

Inbrenger: Bosgroep Midden Nederland
Herkomst: Driemark - Winterswijk

Stamnr: 4697, dm 66 cm, 9,1 m, 3,115 m3, kwaliteit: B/C
FSC: COC-011833F- 024

Verkoop per m3

Totaal: 3,115 m3

118

Zomereik - Quercus robur

Inbrenger: Bosgroep Midden Nederland
Herkomst: Driemark - Winterswijk

Stamnr: 4692, dm 79 cm, 12,4 m, 6,081 m3, kwaliteit: B/C
FSC: COC-011833F- 024

Verkoop per m3

Totaal: 6,081 m3

119

Douglas - Pseudotsuga menziesii

Inbrenger: Bosgroep Midden Nederland
Herkomst: Ardennen

Stamnr: 4, dm 77 cm, 12 m, 5,590 m3, kwaliteit: B

Verkoop per m3

Totaal: 5,590 m3

120

Douglas - Pseudotsuga menziesii

Inbrenger: Bosgroep Midden Nederland
Herkomst: Ardennen

Stamnr: 3, dm 83 cm, 15 m, 8,119 m3, kwaliteit: B

Verkoop per m3

Totaal: 8,119 m3

121

Douglas - Pseudotsuga menziesii

Inbrenger: Bosgroep Midden Nederland
Herkomst: Ardennen

Stamnr: 2, dm 80 cm, 14,9 m, 7,493 m3, kwaliteit: B

Verkoop per m3

Totaal: 7,493 m3

122

Douglas - Pseudotsuga menziesii

Inbrenger: Bosgroep Midden Nederland
Herkomst: Ardennen

Stamnr: 4999, dm 86 cm, 12,6 m, 7,322 m3, kwaliteit: B

Verkoop per m3

Totaal: 7,322 m3

123

Douglas - Pseudotsuga menziesii

Inbrenger: Bosgroep Midden Nederland
Herkomst: Ardennen

Stamnr: 4998, dm 93 cm, 16 m, 10,873 m3, kwaliteit: B/C

Verkoop per m3

Totaal: 10,873 m3

124

Es - Fraxinus excelsior

Inbrenger: Bosgroep NON
Herkomst: Landgoed Berenbroek

Stamnr: 4916, dm 81 cm, 4,3 m, 2,217 m3, kwaliteit: B

Verkoop per m3

Totaal: 2,217 m3

125

Es - Fraxinus excelsior

Inbrenger: Bosgroep NON
Herkomst: Landgoed Berenbroek

Stamnr: 4917, dm 68 cm, 7 m, 2,543 m3, kwaliteit: A/B Toegift

Verkoop per m3

Totaal: 2,543 m3

126

Es - Fraxinus excelsior

Inbrenger: Bosgroep NON
Herkomst: Landgoed Berenbroek

Stamnr: 4921, dm 64 cm, 12,6 m, 4,055 m3, kwaliteit: B/C
Stamnr: 4920, dm 69 cm, 8,8 m, 3,292 m3, kwaliteit: B/C

Verkoop per m3

Totaal: 7,347 m3

127

Es - Fraxinus excelsior

Inbrenger: Bosgroep NON
Herkomst: Landgoed Berenbroek

Stamnr: 4919, dm 67 cm, 12,6 m, 4,444 m3, kwaliteit: B/C

Verkoop per m3

Totaal: 4,444 m3

128

Es - Fraxinus excelsior

Inbrenger: Bosgroep NON
Herkomst: Landgoed Berenbroek

Stamnr: 4918, dm 75 cm, 16,4 m, 7,248 m3, kwaliteit: B/C

Verkoop per m3

Totaal: 7,248 m3

129

Zomereik - Quercus robur

Inbrenger: Bosgroep Midden Nederland
Herkomst: Duitsland

Stamnr: 5, dm 48 cm, 6,8 m, 1,231 m3, kwaliteit: B
Stamnr: 59614, dm 57 cm, 7,2 m, 1,838 m3, kwaliteit: B/C

Verkoop per m3

Totaal: 3,069 m3

130

Zomereik - Quercus robur

Inbrenger: Bosgroep Midden Nederland
Herkomst: Duitsland

Stamnr: 4928, dm 60 cm, 13 m, 3,677 m3, kwaliteit: B/C

Verkoop per m3

Totaal: 3,677 m3

131

Zomereik - Quercus robur

Inbrenger: Bosgroep Midden Nederland
Herkomst: Duitsland

Stamnr: 4927, dm 52 cm, 11,9 m, 2,528 m3, kwaliteit: B/C

Verkoop per m3

Totaal: 2,528 m3

132

Zomereik - Quercus robur

Inbrenger: Bosgroep Midden Nederland
Herkomst: Duitsland

Stamnr: 59616, dm 59 cm, 10,2 m, 2,790 m3, kwaliteit: B

Verkoop per m3

Totaal: 2,790 m3

133

Zomereik - Quercus robur

Inbrenger: Bosgroep Midden Nederland
Herkomst: Duitsland

Stamnr: 4926, dm 43 cm, 11,2 m, 1,627 m3, kwaliteit: B

Verkoop per m3

Totaal: 1,627 m3

134

Zomereik - Quercus robur

Inbrenger: Bosgroep Midden Nederland
Herkomst: Duitsland

Stamnr: 6, dm 50 cm, 4,4 m, 0,864 m3, kwaliteit: B
Stamnr: 7, dm 50 cm, 6 m, 1,179 m3, kwaliteit: B/C
Stamnr: 8, dm 39 cm, 6,4 m, 0,765 m3, kwaliteit: B/C

Verkoop per m3

Totaal: 2,808 m3

135

Zomereik - Quercus robur

Inbrenger: Bosgroep Midden Nederland
Herkomst: Duitsland

Stamnr: 3834, dm 54 cm, 6,6 m, 1,512 m3, kwaliteit: B/C
Stamnr: 9, dm 44 cm, 7,6 m, 1,156 m3, kwaliteit: B/C
Stamnr: 10, dm 47 cm, 8 m, 1,389 m3, kwaliteit: B/C

Verkoop per m3

Totaal: 4,057 m3

136

Zomereik - Quercus robur

Inbrenger: Bosgroep Midden Nederland
Herkomst: Ellecom

Stamnr: 4836, dm 60 cm, 14,1 m, 3,988 m3, kwaliteit: B/C

Verkoop per m3

Totaal: 3,988 m3

137

Zomereik - Quercus robur

Inbrenger: Bosgroep Midden Nederland
Herkomst: Winterswijk

Stamnr: 4674, dm 86 cm, 8,3 m, 4,823 m3, kwaliteit: B/C 1 plek met koperdraden

Verkoop per m3

Totaal: 4,823 m3

138

Es - Fraxinus excelsior

Inbrenger: Bosgroep Midden Nederland
Herkomst: Terborg

Stamnr: 4845, dm 56 cm, 3,1 m, 0,764 m3, kwaliteit: CTF Slaaptekening

Verkoop per kavel

Totaal: 0,764 m3

139

Es - Fraxinus excelsior

Inbrenger: Bosgroep Midden Nederland
Herkomst: Terborg

Stamnr: 4846, dm 63 cm, 4,1 m, 1,279 m3, kwaliteit: A/B

Verkoop per m3

Totaal: 1,279 m3

140

Es - Fraxinus excelsior

Inbrenger: Bosgroep Midden Nederland
Herkomst: Terborg

Stamnr: 4844, dm 48 cm, 3 m, 0,543 m3, kwaliteit: A/B
Stamnr: 4843, dm 46 cm, 4,1 m, 0,682 m3, kwaliteit: B
Stamnr: 4847, dm 47 cm, 4,9 m, 0,850 m3, kwaliteit: B

Verkoop per m3

Totaal: 2,075 m3

141

Westerse levensboom - Thuja plicata

Inbrenger: Bosgroep Midden Nederland
Herkomst: Terborg

Stamnr: 4842, dm 38 cm, 4,4 m, 0,499 m3, kwaliteit: B

Verkoop per kavel

Totaal: 0,499 m3

142

Zomereik - Quercus robur

Inbrenger: Bosgroep Midden Nederland
Herkomst: Ellecom

Stamnr: 1981, dm 79 cm, 8,8 m, 4,315 m3, kwaliteit: B/C

Verkoop per m3

Totaal: 4,315 m3

143

Zomereik - Quercus robur

Inbrenger: Bosgroep Midden Nederland
Herkomst: Ellecom

Stamnr: 1974, dm 64 cm, 9,2 m, 2,961 m3, kwaliteit: B

Verkoop per m3

Totaal: 2,961 m3

144

Zomereik - Quercus robur

Inbrenger: Bosgroep Midden Nederland
Herkomst: Hall

Stamnr: 4851, dm 81 cm, 4,6 m, 2,371 m3, kwaliteit: B/C

Verkoop per m3

Totaal: 2,371 m3

145

Zomereik - Quercus robur

Inbrenger: Bosgroep Midden Nederland
Herkomst: Hall

Stamnr: 4682, dm 96 cm, 4 m, 2,896 m3, kwaliteit: B/C ijzerverdacht

Verkoop per m3

Totaal: 2,896 m3

146

Es - Fraxinus excelsior

Inbrenger: Bosgroep Midden Nederland
Herkomst: Busloo

Stamnr: 4961, dm 43 cm, 5 m, 0,726 m3, kwaliteit: A/B
Stamnr: 4962, dm 40 cm, 5,4 m, 0,679 m3, kwaliteit: A/B
Stamnr: 4963, dm 43 cm, 5,3 m, 0,770 m3, kwaliteit: A/B
Stamnr: 4964, dm 44 cm, 5,4 m, 0,821 m3, kwaliteit: A/B

Verkoop per m3

Totaal: 2,996 m3

147

Es - Fraxinus excelsior

Inbrenger: Bosgroep Midden Nederland
Herkomst: Busloo

Stamnr: 4683, dm 44 cm, 3,2 m, 0,487 m3, kwaliteit: B/C
Stamnr: 4959, dm 46 cm, 4,3 m, 0,715 m3, kwaliteit: B/C
Stamnr: 4960, dm 45 cm, 5,1 m, 0,811 m3, kwaliteit: B/C middenstuk uitgemeten

Verkoop per m3

Totaal: 2,013 m3

148

Moerascypres - Taxodium distichum

Inbrenger: Bosgroep Midden Nederland
Herkomst: Landgoed Zuylenstein

Stamnr: 4641, dm 37 cm, 12,8 m, 1,377 m3, kwaliteit: B/C

Verkoop per m3

Totaal: 1,377 m3

149

Haagbeuk - Carpinus betulus

Inbrenger: Bosgroep Midden Nederland
Herkomst: Landgoed Eykenstein

Stamnr: 4841, dm 78 cm, 6,2 m, 2,964 m3, kwaliteit: CTF
Slaaptekening, ijzerverdacht

Verkoop per m3

Totaal: 2,964 m3

150

Zomereik - Quercus robur

Inbrenger: Staatsbosbeheer
Herkomst: Haagsebos

Stamnr: 14163, dm 54 cm, 7,2 m, 1,650 m3, kwaliteit: B
FSC: CU-COC-011753

Verkoop per m3

Totaal: 1,650 m3

151

Es - Fraxinus excelsior

Inbrenger: Bosgroep Midden Nederland
Herkomst: Gemeente Woerden

Stamnr: 4660, dm 71 cm, 2,4 m, 0,951 m3, kwaliteit: B/C
Stamnr: 4659, dm 65 cm, 3,5 m, 1,162 m3, kwaliteit: B/C
Stamnr: 4656, dm 65 cm, 2,4 m, 0,797 m3, kwaliteit: B/C Stammen hebben toegift

Verkoop per m3

Totaal: 2,910 m3

152

Es - Fraxinus excelsior

Inbrenger: Bosgroep Midden Nederland
Herkomst: Gemeente Woerden

Stamnr: 4657, dm 43 cm, 2,6 m, 0,378 m3, kwaliteit: B/C Stamnr: 4643, dm 63 cm, 3,6 m, 1,123 m3, kwaliteit: B/C
Stamnr: 4646, dm 52 cm, 3,9 m, 0,829 m3, kwaliteit: B Stammen hebben toegift

Stamnr: 4654, dm 61 cm, 2,6 m, 0,760 m3, kwaliteit: B/C
Stamnr: 4655, dm 40 cm, 3 m, 0,377 m3, kwaliteit: B/C
Stamnr: 4647, dm 55 cm, 2,3 m, 0,547 m3, kwaliteit: B

Verkoop per m3

Totaal: 4,014 m3

153

Es - Fraxinus excelsior

Inbrenger: Bosgroep Midden Nederland
Herkomst: Gemeente Woerden

Stamnr: 4661, dm 58 cm, 2,8 m, 0,740 m3, kwaliteit: B Stamnr: 4644, dm 57 cm, 2,3 m, 0,587 m3, kwaliteit: B
Stammen hebben toegift

Verkoop per m3

Totaal: 1,327 m3

154

Es - Fraxinus excelsior

Inbrenger: Bosgroep Midden Nederland
Herkomst: Gemeente Woerden

Stamnr: 4653, dm 49 cm, 3,1 m, 0,585 m3, kwaliteit: B/C Stam heeft toegift
Stamnr: 4658, dm 53 cm, 3,3 m, 0,728 m3, kwaliteit: B/C
Stamnr: 4645, dm 50 cm, 2,8 m, 0,550 m3, kwaliteit: B Stam heeft toegift

Verkoop per m3

Totaal: 1,863 m3

155

Iep - Ulmus spec.

Inbrenger: Bosgroep Midden Nederland
Herkomst: Gemeente Woerden

Stamnr: 4651, dm 59 cm, 2,4 m, 0,656 m3, kwaliteit: B/C
Stamnr: 4652, dm 59 cm, 3,4 m, 0,930 m3, kwaliteit: B/C

Verkoop per m3

Totaal: 1,586 m3

156

Iep - Ulmus spec.

Inbrenger: Bosgroep Midden Nederland
Herkomst: Gemeente Woerden

Stamnr: 4650, dm 83 cm, 2,4 m, 1,299 m3, kwaliteit: B/C

Verkoop per m3

Totaal: 1,299 m3

157

Iep - Ulmus spec.

Inbrenger: Bosgroep Midden Nederland
Herkomst: Gemeente Woerden

Stamnr: 4642, dm 60 cm, 3,3 m, 0,933 m3, kwaliteit: B

Verkoop per kavel

Totaal: 0,933 m3

158

Zoete kers - Prunus avium

Inbrenger: Bosgroep Midden Nederland
Herkomst: Gemeente Woerden

Stamnr: 4648, dm 41 cm, 2,7 m, 0,357 m3, kwaliteit: B/C
Stamnr: 4649, dm 29 cm, 2,8 m, 0,185 m3, kwaliteit: B/C

Verkoop per kavel

Totaal: 0,542 m3

159

Es - Fraxinus excelsior

Inbrenger: Bosgroep Midden Nederland
Herkomst: Horssen

Stamnr: 4929, dm 48 cm, 3,9 m, 0,706 m3, kwaliteit: A/B
Stamnr: 4930, dm 53 cm, 3,9 m, 0,861 m3, kwaliteit: A/B

Verkoop per m3

Totaal: 1,567 m3

160

Es - Fraxinus excelsior

Inbrenger: Bosgroep Midden Nederland
Herkomst: Horssen

Stamnr: 4931, dm 63 cm, 4,3 m, 1,341 m3, kwaliteit: B

Verkoop per m3

Totaal: 1,341 m3

161

Es - Fraxinus excelsior

Inbrenger: Bosgroep Midden Nederland
Herkomst: Horssen

Stamnr: 4932, dm 35 cm, 4 m, 0,385 m3, kwaliteit: A/B
Stamnr: 4933, dm 47 cm, 4,2 m, 0,729 m3, kwaliteit: A/B
Stamnr: 4934, dm 56 cm, 4,3 m, 1,060 m3, kwaliteit: B
Stamnr: 4935, dm 44 cm, 4 m, 0,608 m3, kwaliteit: A/B
Stamnr: 4936, dm 50 cm, 4 m, 0,786 m3, kwaliteit: A/B

Verkoop per m3

Totaal: 3,568 m3

162

Es - Fraxinus excelsior

Inbrenger: Bosgroep Midden Nederland
Herkomst: Horssen

Stamnr: 4937, dm 54 cm, 5,9 m, 1,352 m3, kwaliteit: B ijzerverdacht

Verkoop per m3

Totaal: 1,352 m3

163

Es - Fraxinus excelsior

Inbrenger: Bosgroep Midden Nederland
Herkomst: Horssen

Stamnr: 4938, dm 39 cm, 4 m, 0,478 m3, kwaliteit: B
Stamnr: 4939, dm 38 cm, 3,9 m, 0,442 m3, kwaliteit: B
Stamnr: 4940, dm 52 cm, 4 m, 0,850 m3, kwaliteit: A/B
Stamnr: 4941, dm 44 cm, 4,4 m, 0,669 m3, kwaliteit: A/B
Stamnr: 4942, dm 37 cm, 4 m, 0,430 m3, kwaliteit: A/B
Stamnr: 4943, dm 37 cm, 4,3 m, 0,463 m3, kwaliteit: A/B

Verkoop per m3

Totaal: 3,332 m3

164

Walnoot - Juglans regia

Inbrenger: Bosgroep Midden Nederland
Herkomst: Beekzicht- Ankhorst

Stamnr: 4944, dm 58 cm, 4,4 m, 1,163 m3, kwaliteit: CTF
Stamnr: 4945, dm 43 cm, 3,8 m, 0,552 m3, kwaliteit: CTF

Verkoop per m3

Totaal: 1,715 m3

165

Pruim - Prunus spec.

Inbrenger: Bosgroep Midden Nederland
Herkomst: Beekzicht Ankhorst

Stamnr: 4946, dm 28 cm, 1,7 m, 0,105 m3, kwaliteit: CTF
Stamnr: 4947, dm 45 cm, 1,6 m, 0,255 m3, kwaliteit: CTF
Stamnr: 4948, dm 25 cm, 1,7 m, 0,083 m3, kwaliteit: CTF
Stamnr: 4949, dm 28 cm, 1,8 m, 0,111 m3, kwaliteit: CTF

Verkoop per kavel

Totaal: 0,554 m3

166

Walnoot - Juglans regia

Inbrenger: Bosgroep Midden Nederland
Herkomst: Beekzicht Ankhorst

Stamnr: 4950, dm 36 cm, 1,8 m, 0,183 m3, kwaliteit: CTF
Stamnr: 4951, dm 29 cm, 2,9 m, 0,192 m3, kwaliteit: CTF

Verkoop per kavel

Totaal: 0,375 m3

167

Moerbeï - Morus spec.

Inbrenger: Bosgroep Midden Nederland
Herkomst: Beekzicht

Stamnr: 15, dm 15 cm, 3 m, 0,053 m3, kwaliteit: CTF
Stamnr: 16, dm 14 cm, 2,2 m, 0,034 m3, kwaliteit: CTF ijzerverdacht
Stamnr: 18, dm 14 cm, 2,3 m, 0,035 m3, kwaliteit: CTF
Stamnr: 17, dm 31 cm, 2,4 m, 0,181 m3, kwaliteit: CTF

Verkoop per kavel

Totaal: 0,303 m3

168

Zomereik - Quercus robur

Inbrenger: Bosgroep NON
Herkomst: Eenrum

Stamnr: 4952, dm 65 cm, 3 m, 0,996 m3, kwaliteit: B/C
Stamnr: 4953, dm 57 cm, 3,4 m, 0,868 m3, kwaliteit: B/C

Verkoop per m3

Totaal: 1,864 m3

169

Iep - Ulmus spec.

Inbrenger: Bosgroep NON
Herkomst: Eenrum

Stamnr: 4954, dm 89 cm, 2,1 m, 1,307 m3, kwaliteit: CTF

Verkoop per m3

Totaal: 1,307 m3

170

Iep - Ulmus spec.

Inbrenger: Bosgroep NON
Herkomst: Eenrum

Stamnr: 4965, dm 63 cm, 2 m, 0,624 m3, kwaliteit: CTF 1m toegift
Stamnr: 4966, dm 70 cm, 2 m, 0,770 m3, kwaliteit: CTF 1,5m toegift

Verkoop per m3

Totaal: 1,394 m3

171

Zomereik - Quercus robur

Inbrenger: Bosgroep Midden Nederland
Herkomst: Vorden

Stamnr: 4757, dm 82 cm, 2,8 m, 1,479 m3, kwaliteit: B
Stamnr: 4771, dm 80 cm, 2,9 m, 1,458 m3, kwaliteit: B/C
Stammen zijn ijzerverdacht

Verkoop per m3

Totaal: 2,937 m3

172

Zomereik - Quercus robur

Inbrenger: Bosgroep Midden Nederland
Herkomst: Arnhem

Stamnr: 4955, dm 87 cm, 4,6 m, 2,736 m3, kwaliteit: B

Verkoop per m3

Totaal: 2,736 m3

173

Zomereik - Quercus robur

Inbrenger: Bosgroep Midden Nederland
Herkomst: Arnhem

Stamnr: 4956, dm 91 cm, 3,2 m, 2,082 m3, kwaliteit: B/C ijzerverdacht

Verkoop per m3

Totaal: 2,082 m3

174

Zomereik - Quercus robur

Inbrenger: Bosgroep Midden Nederland
Herkomst: Vorden

Stamnr: 4764, dm 66 cm, 4,8 m, 1,643 m3, kwaliteit: CTF

Verkoop per m3

Totaal: 1,643 m3

175

Amerikaanse eik - Quercus rubra

Inbrenger: Bosgroep Midden Nederland
Herkomst: Warnsveld

Stamnr: 4767, dm 73 cm, 3,6 m, 1,507 m3, kwaliteit: B

Verkoop per m3

Totaal: 1,507 m3

176

Acacia - Robinia pseudoacacia

Inbrenger: Bosgroep Midden Nederland
Herkomst: Dronten

Stamnr: 4838, dm 54 cm, 4,3 m, 0,985 m3, kwaliteit: B/C

Verkoop per kavel

Totaal: 0,985 m3

177

Hemelboom - Ailanthus altissima

Inbrenger: Bosgroep Midden Nederland
Herkomst: Bocholt

Stamnr: 4837, dm 63 cm, 2,3 m, 0,717 m3, kwaliteit: B/C

Verkoop per kavel

Totaal: 0,717 m3

178

Es - *Fraxinus excelsior*

Inbrenger: Bosgroep Midden Nederland
Herkomst: Aalten

Stamnr: 4957, dm 42 cm, 3,5 m, 0,485 m3, kwaliteit: A/B ijzerverdacht
Stamnr: 4790, dm 46 cm, 3,7 m, 0,615 m3, kwaliteit: A/B

Verkoop per m3

Totaal: 1,100 m3

179

Es - *Fraxinus excelsior*

Inbrenger: Bosgroep Midden Nederland
Herkomst: Aalten

Stamnr: 4784, dm 64 cm, 3,1 m, 0,998 m3, kwaliteit: B

Verkoop per kavel

Totaal: 0,998 m3

180

Es - *Fraxinus excelsior*

Inbrenger: Bosgroep Midden Nederland
Herkomst: Aalten

Stamnr: 4786, dm 42 cm, 2,9 m, 0,402 m3, kwaliteit: A/B
Stamnr: 4789, dm 46 cm, 3,3 m, 0,549 m3, kwaliteit: A/B
Stamnr: 4958, dm 41 cm, 2,3 m, 0,304 m3, kwaliteit: A/B

Verkoop per m3

Totaal: 1,255 m3

181

Zomereik - *Quercus robur*

Inbrenger: Bosgroep Midden Nederland
Herkomst: Aalten

Stamnr: 4781, dm 65 cm, 3,8 m, 1,261 m3, kwaliteit: B/C
Stamnr: 4785, dm 64 cm, 3,7 m, 1,191 m3, kwaliteit: B/C
Stamnr: 4782, dm 61 cm, 4,6 m, 1,345 m3, kwaliteit: B/C
Stamnr: 4783, dm 55 cm, 3,5 m, 0,832 m3, kwaliteit: B/C

Verkoop per m3

Totaal: 4,629 m3

182

Acacia - *Robinia pseudoacacia*

Inbrenger: Bosgroep Midden Nederland
Herkomst: Bredevoort

Stamnr: 4673, dm 56 cm, 3,9 m, 0,961 m3, kwaliteit: B

Verkoop per kavel

Totaal: 0,961 m3

183

Acacia - *Robinia pseudoacacia*

Inbrenger: Bosgroep Midden Nederland
Herkomst: Bredevoort

Stamnr: 4672, dm 86 cm, 5,5 m, 3,196 m3, kwaliteit: B/C

Verkoop per m3

Totaal: 3,196 m3

184

Linde - *Tilia spec.*

Inbrenger: Bosgroep Midden Nederland
Herkomst: Bredevoort

Stamnr: 4848, dm 74 cm, 4,1 m, 1,764 m3, kwaliteit: CTF

Verkoop per m3

Totaal: 1,764 m3

185

Amerikaanse eik - *Quercus rubra*

Inbrenger: Bosgroep Midden Nederland
Herkomst: Aalten

Stamnr: 4704, dm 88 cm, 3,5 m, 2,130 m3, kwaliteit: A/B

Verkoop per m3

Totaal: 2,130 m3

186

Zwarte els - *Alnus glutinosa*

Inbrenger: Bosgroep Midden Nederland
Herkomst: Winterswijk

Stamnr: 4849, dm 57 cm, 2,8 m, 0,715 m3, kwaliteit: B
Stamnr: 4850, dm 51 cm, 2,6 m, 0,531 m3, kwaliteit: B ijzerverdacht

Verkoop per m3

Totaal: 1,246 m3

187

Tamme kastanje - *Castanea sativa*

Inbrenger: Bosgroep Midden Nederland
Herkomst: Sinderen

Stamnr: 4688, dm 72 cm, 4 m, 1,629 m3, kwaliteit: B/C

Verkoop per m3

Totaal: 1,629 m3

188

Zoete kers - Prunus avium

Inbrenger: Bosgroep Midden Nederland
Herkomst: Winterswijk Huppel

Stamnr: 4676, dm 37 cm, 3,3 m, 0,355 m3, kwaliteit: B/C
Stamnr: 4786, dm 45 cm, 4,3 m, 0,684 m3, kwaliteit: B/C

Verkoop per m3

Totaal: 1,039 m3

189

Trompetboom - Catalpa bignonioides

Inbrenger: Bosgroep Midden Nederland
Herkomst: Winterswijk

Stamnr: 4689, dm 47 cm, 2,4 m, 0,417 m3, kwaliteit: B/C

Verkoop per kavel

Totaal: 0,417 m3

190

Acacia - Robinia pseudoacacia

Inbrenger: Bosgroep Midden Nederland
Herkomst: Bredevoort

Stamnr: 4679, dm 74 cm, 2,1 m, 0,904 m3, kwaliteit: CTF Stam heeft toegift

Verkoop per kavel

Totaal: 0,904 m3

191

Acacia - Robinia pseudoacacia

Inbrenger: Bosgroep Midden Nederland
Herkomst: Bredevoort

Stamnr: 4675, dm 43 cm, 2,7 m, 0,392 m3, kwaliteit: B/C
Stamnr: 4677, dm 40 cm, 2,8 m, 0,352 m3, kwaliteit: B/C
Stamnr: 4678, dm 43 cm, 2,8 m, 0,407 m3, kwaliteit: B/C

Verkoop per m3

Totaal: 1,151 m3

192

Taxus - Taxus baccata

Inbrenger: Bosgroep Midden Nederland
Herkomst: Epse

Stamnr: 4769, dm 45 cm, 4,3 m, 0,684 m3, kwaliteit: CTF

Verkoop per kavel

Totaal: 0,684 m3

193

Acacia - Robinia pseudoacacia

Inbrenger: Bosgroep Midden Nederland
Herkomst: Bredevoort

Stamnr: 4687, dm 42 cm, 5,3 m, 0,735 m3, kwaliteit: B/C

Verkoop per kavel

Totaal: 0,735 m3

194

Acacia - Robinia pseudoacacia

Inbrenger: Bosgroep Midden Nederland
Herkomst: Zutphen

Stamnr: 4756, dm 76 cm, 4,6 m, 2,088 m3, kwaliteit: CTF

Verkoop per m3

Totaal: 2,088 m3

195

Taxus - Taxus baccata

Inbrenger: Bosgroep Midden Nederland
Herkomst: Epse

Stamnr: 4755, dm 20 cm, 6,8 m, 0,214 m3, kwaliteit: CTF
Stamnr: 4754, dm 22 cm, 7,2 m, 0,274 m3, kwaliteit: CTF
Stamnr: 4753, dm 24 cm, 7,8 m, 0,353 m3, kwaliteit: CTF

Verkoop per kavel

Totaal: 0,841 m3

196

Goudenregen - Laburnum spec.

Inbrenger: Bosgroep Midden Nederland
Herkomst: Schalkhaar

Stamnr: 4775, dm 40 cm, 1 m, 0,126 m3, kwaliteit: CTF
Stamnr: 4776, dm 21 cm, 1,4 m, 0,049 m3, kwaliteit: CTF
Stamnr: 4778, dm 16 cm, 2,1 m, 0,042 m3, kwaliteit: CTF

Verkoop per kavel

Totaal: 0,217 m3

197

Goudenregen - Laburnum spec.

Inbrenger: Bosgroep Midden Nederland
Herkomst: Schalkhaar

Stamnr: 4777, dm 10 cm, 1,2 m, 0,009 m3, kwaliteit: CTF 10 stammen

Verkoop per kavel

Totaal: 0,009 m3

198

Zomereik - *Quercus robur*

Inbrenger: Bosgroep Midden Nederland
Herkomst: Arnhem

Stamnr: 4880, dm 84 cm, 3,2 m, 1,774 m3, kwaliteit: B ijzerverdacht

Verkoop per m3

Totaal: 1,774 m3

199

Taxus - *Taxus baccata*

Inbrenger: Bosgroep Midden Nederland
Herkomst: Arnhem

Stamnr: 4869, dm 19 cm, 5,2 m, 0,147 m3, kwaliteit: CTF
Stamnr: 4870, dm 25 cm, 2,5 m, 0,123 m3, kwaliteit: CTF
Stamnr: 4871, dm 17 cm, 2,9 m, 0,066 m3, kwaliteit: CTF
Stamnr: 4872, dm 16 cm, 2,5 m, 0,050 m3, kwaliteit: CTF
Stamnr: 4873, dm 15 cm, 1,4 m, 0,025 m3, kwaliteit: CTF
Stamnr: 4874, dm 11 cm, 2,9 m, 0,028 m3, kwaliteit: CTF
Stamnr: 4875, dm 14 cm, 2,7 m, 0,042 m3, kwaliteit: CTF
Stamnr: 4876, dm 11 cm, 2,7 m, 0,026 m3, kwaliteit: CTF
Stamnr: 4877, dm 20 cm, 2,8 m, 0,088 m3, kwaliteit: CTF
Stamnr: 4878, dm 25 cm, 2 m, 0,098 m3, kwaliteit: CTF
Stamnr: 4879, dm 21 cm, 1,8 m, 0,062 m3, kwaliteit: CTF

Verkoop per kavel

Totaal: 0,755 m3

200

Amerikaanse eik - *Quercus rubra*

Inbrenger: Bosgroep Midden Nederland
Herkomst: Eerbeek

Stamnr: 4745, dm 70 cm, 3,4 m, 1,309 m3, kwaliteit: A/B

Verkoop per m3

Totaal: 1,309 m3

201

Taxus - *Taxus baccata*

Inbrenger: Bosgroep Midden Nederland
Herkomst: Arnhem

Stamnr: 4857, dm 11 cm, 2,5 m, 0,024 m3, kwaliteit: CTF
Stamnr: 4858, dm 15 cm, 2,7 m, 0,048 m3, kwaliteit: CTF
Stamnr: 4859, dm 14 cm, 3 m, 0,046 m3, kwaliteit: CTF
Stamnr: 4860, dm 18 cm, 4,3 m, 0,109 m3, kwaliteit: CTF
Stamnr: 4861, dm 20 cm, 3,1 m, 0,097 m3, kwaliteit: CTF
Stamnr: 4862, dm 23 cm, 3,4 m, 0,141 m3, kwaliteit: CTF
Stamnr: 4863, dm 16 cm, 2 m, 0,040 m3, kwaliteit: CTF
Stamnr: 4864, dm 18 cm, 1,8 m, 0,046 m3, kwaliteit: CTF
Stamnr: 4866, dm 20 cm, 5,9 m, 0,185 m3, kwaliteit: CTF ijzerverdacht
Stamnr: 4867, dm 14 cm, 3,9 m, 0,060 m3, kwaliteit: CTF
Stamnr: 4868, dm 14 cm, 4,5 m, 0,069 m3, kwaliteit: CTF

Verkoop per kavel

Totaal: 0,865 m3

202

Linde - *Tilia spec.*

Inbrenger: Bosgroep Midden Nederland
Herkomst: Nijmegen

Stamnr: 4856, dm 92 cm, 2,9 m, 1,862 m³, kwaliteit: CTF ijzerverdacht

Verkoop per m3

Totaal: 1,862 m³

203

Es - *Fraxinus excelsior*

Inbrenger: Bosgroep Midden Nederland
Herkomst: Neerijnen

Stamnr: 4852, dm 49 cm, 3,9 m, 0,736 m3, kwaliteit: B/C
Stamnr: 4853, dm 59 cm, 4,9 m, 1,340 m3, kwaliteit: B
Stamnr: 4854, dm 52 cm, 3,6 m, 0,765 m3, kwaliteit: B/C
Stamnr: 4855, dm 52 cm, 3,9 m, 0,829 m3, kwaliteit: B/C

Verkoop per m3

Totaal: 3,670 m3

204

Es - *Fraxinus excelsior*

Inbrenger: Staatsbosbeheer
Herkomst: Horsterwold

Stamnr: 75024, dm 54 cm, 5,2 m, 1,191 m3, kwaliteit: B 50 cm.
overmaat
FSC: CU-COC-011753

Verkoop per m3

Totaal: 1,191 m3

205

Zoete kers - *Prunus avium*

Inbrenger: Staatsbosbeheer
Herkomst: Horsterwold

Stamnr: 75021, dm 40 cm, 4,3 m, 0,541 m3, kwaliteit: B
Stamnr: 75022, dm 48 cm, 3,1 m, 0,561 m3, kwaliteit: B 40 cm.
overmaat
FSC: CU-COC-011753

Verkoop per m3

Totaal: 1,102 m3

206

Zoete kers - Prunus avium

Inbrenger: Staatsbosbeheer
Herkomst: Horsterwold

Stamnr: 75020, dm 59 cm, 4,3 m, 1,176 m3, kwaliteit: B
FSC: CU-COC-011753 50 cm. overmaat
Stamnr: 75023, dm 50 cm, 6,3 m, 1,238 m3, kwaliteit: B

Verkoop per m3

Totaal: 2,414 m3

207

Tamme kastanje - Castanea sativa

Inbrenger: Staatsbosbeheer
Herkomst: Horsterwold

Stamnr: 75025, dm 72 cm, 4,1 m, 1,670 m3, kwaliteit: A/B
FSC: CU-COC-011753

Verkoop per m3

Totaal: 1,670 m3

208

Es - Fraxinus excelsior

Inbrenger: Staatsbosbeheer
Herkomst: Spijk Bremerberg

Stamnr: 75030, dm 51 cm, 9,2 m, 1,880 m3, kwaliteit: B
FSC: CU-COC-011753

Verkoop per m3

Totaal: 1,880 m3

209

Gewone esdoorn - Acer pseudoplatanus

Inbrenger: Staatsbosbeheer
Herkomst: Almeerderhout

Stamnr: 75015, dm 38 cm, 9,8 m, 1,112 m3, kwaliteit: B
FSC: CU-COC-011753

Verkoop per m3

Totaal: 1,112 m3

210

Es - Fraxinus excelsior

Inbrenger: Staatsbosbeheer
Herkomst: Almeerderhout

Stamnr: 75016, dm 47 cm, 8,6 m, 1,493 m3, kwaliteit: B
FSC: CU-COC-011753

Verkoop per m3

Totaal: 1,493 m3

211

Hollandse iep - Ulmus X hollandica

Inbrenger: Staatsbosbeheer
Herkomst: Hollandse Hout

Stamnr: 75014, dm 46 cm, 8 m, 1,330 m3, kwaliteit: B
FSC: CU-COC-011753

Verkoop per m3

Totaal: 1,330 m3

212

Zomereik - Quercus robur

Inbrenger: Staatsbosbeheer
Herkomst: Horsterwold

Stamnr: 75018, dm 62 cm, 5,8 m, 1,752 m3, kwaliteit: B
FSC: CU-COC-011753 50 cm. overmaat

Verkoop per m3

Totaal: 1,752 m3

213

Zomereik - Quercus robur

Inbrenger: Bosgroep Midden Nederland
Herkomst: Duitsland

Stamnr: 3859, dm 68 cm, 5,2 m, 1,889 m3, kwaliteit: B/C

Verkoop per m3

Totaal: 1,889 m3

214

Zomereik - Quercus robur

Inbrenger: Bosgroep Midden Nederland
Herkomst: Duitsland

Stamnr: 3925, dm 53 cm, 4,8 m, 1,059 m3, kwaliteit: B/C
Stamnr: 11, dm 56 cm, 5 m, 1,232 m3, kwaliteit: B/C

Verkoop per m3

Totaal: 2,291 m3

215

Zomereik - Quercus robur

Inbrenger: Bosgroep Midden Nederland
Herkomst: Duitsland

Stamnr: 3746, dm 81 cm, 7,5 m, 3,866 m3, kwaliteit: B/C

Verkoop per m3

Totaal: 3,866 m3

216

Zomereik - Quercus robur

Inbrenger: Bosgroep Midden Nederland
Herkomst: Duitsland

Stamnr: 3835, dm 92 cm, 4 m, 2,660 m3, kwaliteit: B/C

Verkoop per m3

Totaal: 2,660 m3

217

Zomereik - Quercus robur

Inbrenger: Bosgroep Midden Nederland
Herkomst: Duitsland

Stamnr: 3860, dm 92 cm, 4,7 m, 3,126 m3, kwaliteit: B/C

Verkoop per m3

Totaal: 3,126 m3

218

Es - Fraxinus excelsior

Inbrenger: Staatsbosbeheer
Herkomst: Dronten Wegstrookbeplanting

Stamnr: 296972, dm 93 cm, 3,3 m, 2,243 m3, kwaliteit: CTF
FSC: CU-COC-011753

Verkoop per kavel

Totaal: 2,243 m3

219

Es - Fraxinus excelsior

Inbrenger: Staatsbosbeheer
Herkomst: Dronten Wegstrookbeplanting

Stamnr: 75004, dm 74 cm, 3,7 m, 1,592 m3, kwaliteit: CTF
FSC: CU-COC-011753

Verkoop per kavel

Totaal: 1,592 m3

220

Zoete kers - Prunus avium

Inbrenger: Staatsbosbeheer
Herkomst: Spijk Bremerberg

Stamnr: 75001, dm 53 cm, 3,8 m, 0,839 m3, kwaliteit: B
FSC: CU-COC-011753

Verkoop per m3

Totaal: 0,839 m3

221

Es - Fraxinus excelsior

Inbrenger: Staatsbosbeheer
Herkomst: Spijk Bremerberg

Stamnr: 75029, dm 50 cm, 6,5 m, 1,277 m3, kwaliteit: A/B
FSC: CU-COC-011753

Verkoop per m3

Totaal: 1,277 m3

222

Es - Fraxinus excelsior

Inbrenger: Staatsbosbeheer
Herkomst: Hollandse Hout

Stamnr: 75009, dm 44 cm, 6,7 m, 1,019 m3, kwaliteit: A/B
FSC: CU-COC-011753
Stamnr: 75028, dm 44 cm, 4,8 m, 0,730 m3, kwaliteit: B
Stamnr: 75012, dm 45 cm, 4,5 m, 0,716 m3, kwaliteit: B

Verkoop per m3

Totaal: 2,465 m3

223

Es - Fraxinus excelsior

Inbrenger: Staatsbosbeheer
Herkomst: Hollandse Hout

Stamnr: 75011, dm 50 cm, 6,2 m, 1,218 m3, kwaliteit: B
FSC: CU-COC-011753
Stamnr: 75013, dm 53 cm, 3 m, 0,662 m3, kwaliteit: B 20 cm. overmaat

Verkoop per m3

Totaal: 1,880 m3

224

Zomereik - Quercus robur

Inbrenger: Bosgroep Midden Nederland
Herkomst: Duitsland

Stamnr: 4922, dm 47 cm, 8,5 m, 1,475 m3, kwaliteit: B/C
Stamnr: 4923, dm 62 cm, 10 m, 3,020 m3, kwaliteit: B/C

Verkoop per m3

Totaal: 4,495 m3

225

Zomereik - Quercus robur

Inbrenger: Bosgroep Midden Nederland
Herkomst: Duitsland

Stamnr: 2924, dm 49 cm, 7,2 m, 1,358 m3, kwaliteit: B/C
Stamnr: 2925, dm 46 cm, 5,9 m, 0,981 m3, kwaliteit: B/C

Verkoop per m3

Totaal: 2,339 m3

226

Zomereik - Quercus robur

Inbrenger: Bosgroep Midden Nederland
Herkomst: Vorden

Stamnr: 4770, dm 56 cm, 4 m, 0,986 m3, kwaliteit: B/C
4768, dm 65 cm, 2,9 m, 0,963 m3, kwaliteit: B
Stammen zijn ijzerverdacht

Verkoop per m3

Totaal: 1,949 m3

227

Zomereik - Quercus robur

Inbrenger: Bosgroep Midden Nederland
Herkomst: Vorden

Stamnr: 4774, dm 53 cm, 4,9 m, 1,081 m3, kwaliteit: B/C
Stamnr: 4758, dm 52 cm, 4,1 m, 0,871 m3, kwaliteit: B/C ijzerverdacht
Stamnr: 4760, dm 50 cm, 4,9 m, 0,963 m3, kwaliteit: B/C

Verkoop per m3

Totaal: 2,915 m3

228

Zomereik - Quercus robur

Inbrenger: Bosgroep Midden Nederland
Herkomst: Vorden

Stamnr: 4759, dm 69 cm, 5,2 m, 1,945 m3, kwaliteit: B/C
Stamnr: 4765, dm 68 cm, 4,9 m, 1,780 m3, kwaliteit: B/C

Verkoop per m3

Totaal: 3,725 m3

229

Amerikaanse eik - Quercus rubra

Inbrenger: Bosgroep Midden Nederland
Herkomst: Vorden

Stamnr: 4761, dm 65 cm, 6 m, 1,992 m3, kwaliteit: B/C
Stamnr: 4763, dm 69 cm, 5,9 m, 2,207 m3, kwaliteit: B/C

Verkoop per m3

Totaal: 4,199 m3

230

Amerikaanse eik - Quercus rubra

Inbrenger: Bosgroep Midden Nederland
Herkomst: Warnsveld

Stamnr: 4830, dm 91 cm, 5,1 m, 3,318 m3, kwaliteit: B/C

Verkoop per m3

Totaal: 3,318 m3

231

Amerikaanse eik - Quercus rubra

Inbrenger: Bosgroep Midden Nederland
Herkomst: Warnsveld

Stamnr: 4751, dm 74 cm, 5 m, 2,151 m3, kwaliteit: B/C

Verkoop per m3

Totaal: 2,151 m3

232

Tamme kastanje - Castanea sativa

Inbrenger: Bosgroep Midden Nederland
Herkomst: Gorssel

Stamnr: 4762, dm 71 cm, 5,2 m, 2,060 m3, kwaliteit: B/C ijzerverdacht

Verkoop per m3

Totaal: 2,060 m3

233

Cipres - Chamaecyparis spec.

Inbrenger: Bosgroep Midden Nederland
Herkomst: Eefde

Stamnr: 4772, dm 69 cm, 6 m, 2,244 m3, kwaliteit: B/C ijzerverdacht

Verkoop per m3

Totaal: 2,244 m3

234

Moeroseik - Quercus palustris

Inbrenger: Bosgroep Midden Nederland
Herkomst: Warnsveld

Stamnr: 4773, dm 63 cm, 4,8 m, 1,497 m3, kwaliteit: B/C

Verkoop per m3

Totaal: 1,497 m3

235

Acacia - Robinia pseudoacacia

Inbrenger: Bosgroep Midden Nederland
Herkomst: Gorssel

Stamnr: 4766, dm 44 cm, 4,9 m, 0,745 m3, kwaliteit: CTF

Verkoop per kavel

Totaal: 0,745 m3

236

Westerse levensboom - Thuja plicata

Inbrenger: Bosgroep Midden Nederland
Herkomst: Epse

Stamnr: 4752, dm 35 cm, 6,1 m, 0,587 m3, kwaliteit: B/C
Stamnr: 4779, dm 40 cm, 6,1 m, 0,767 m3, kwaliteit: B

Verkoop per m3

Totaal: 1,354 m3

237

Amerikaanse eik - Quercus rubra

Inbrenger: Bosgroep Midden Nederland
Herkomst: Gorssel

Stamnr: 4748, dm 64 cm, 5,1 m, 1,641 m3, kwaliteit: A/B
Stamnr: 4750, dm 75 cm, 5,2 m, 2,298 m3, kwaliteit: A/B

Verkoop per m3

Totaal: 3,939 m3

238

Walnoot - Juglans regia

Inbrenger: Bosgroep Midden Nederland
Herkomst: Huissen

Stamnr: 4740, dm 50 cm, 4,4 m, 0,864 m3, kwaliteit: CTF
Stamnr: 4741, dm 36 cm, 4,9 m, 0,499 m3, kwaliteit: CTF

Verkoop per m3

Totaal: 1,363 m3

239

Westerse levensboom - Thuja plicata

Inbrenger: Bosgroep Midden Nederland
Herkomst: Oosterbeek

Stamnr: 4739, dm 45 cm, 6,1 m, 0,971 m3, kwaliteit: B/C ijzerverdacht
Stamnr: 4738, dm 60 cm, 4,6 m, 1,301 m3, kwaliteit: B/C

Verkoop per m3

Totaal: 2,272 m3

240

Zwarte noot - Juglans nigra

Inbrenger: Bosgroep Zuid Nederland
Herkomst: Zutendaal

Stamnr: 1, dm 70 cm, 1,4 m, 0,539 m3, kwaliteit: CTF

FSC: PBN-COC-029615-HB, stam is ingepakt na velling

Verkoop per kavel

Totaal: 0,539 m3

241

Haagbeuk - Carpinus betulus

Inbrenger: Bosgroep Zuid Nederland
Herkomst: Helden

Stamnr: 4834, dm 44 cm, 2,1 m, 0,319 m3, kwaliteit: B/C
Stamnr: 4835, dm 46 cm, 2,3 m, 0,382 m3, kwaliteit: B/C

Verkoop per kavel

Totaal: 0,701 m3

242

Zomereik - Quercus robur

Inbrenger: Bosgroep Zuid Nederland
Herkomst: Ittervoort

Stamnr: 0, dm 68 cm, 2,3 m, 0,836 m3, kwaliteit: B

Verkoop per kavel

Totaal: 0,836 m3

243

Zomereik - Quercus robur

Inbrenger: Bosgroep Zuid Nederland
Herkomst: IJtervoort

Stamnr: 4915, dm 51 cm, 4 m, 0,817 m3, kwaliteit: A/B

Verkoop per kavel

Totaal: 0,817 m3

244

Iep - Ulmus spec.

Inbrenger: Bosgroep Zuid Nederland
Herkomst: Venray

Stamnr: 4914, dm 56 cm, 3,4 m, 0,838 m3, kwaliteit: B
Stamnr: 4912, dm 63 cm, 2,7 m, 0,842 m3, kwaliteit: B
Stamnr: 4913, dm 58 cm, 3,5 m, 0,925 m3, kwaliteit: B

Verkoop per m3

Totaal: 2,605 m3

245

Hemelboom - Ailanthus altissima

Inbrenger: Bosgroep Midden Nederland
Herkomst: Huissen

Stamnr: 4742, dm 62 cm, 2,2 m, 0,664 m3, kwaliteit: CTF Slaaptekening

Verkoop per kavel

Totaal: 0,664 m3

246

Gewone esdoorn - Acer pseudoplatanus

Inbrenger: Bosgroep Midden Nederland
Herkomst: Rheden

Stamnr: 4743, dm 79 cm, 2 m, 0,981 m3, kwaliteit: CTF
Stamnr: 4744, dm 79 cm, 2,1 m, 1,030 m3, kwaliteit: CTF
Slaaptekening

Verkoop per m3

Totaal: 2,011 m3

247

Meidoorn - Crataegus spec.

Inbrenger: Bosgroep Midden Nederland
Herkomst: Gemeente Dronten

Stamnr: 4625, dm 20 cm, 3,9 m, 0,123 m3, kwaliteit: CTF
Stamnr: 4626, dm 19 cm, 1,8 m, 0,051 m3, kwaliteit: CTF
Stamnr: 4627, dm 35 cm, 2,3 m, 0,221 m3, kwaliteit: CTF
Stamnr: 4628, dm 26 cm, 4,4 m, 0,234 m3, kwaliteit: CTF ijzerverdacht
Stamnr: 4629, dm 23 cm, 3,6 m, 0,150 m3, kwaliteit: CTF

Verkoop per kavel

Totaal: 0,779 m3

248

Hopbeuk - Ostrya carpinifolia

Inbrenger: Bosgroep Midden Nederland
Herkomst: Gemeente Dronten

Stamnr: 4636, dm 40 cm, 2,2 m, 0,277 m3, kwaliteit: CTF

Verkoop per kavel

Totaal: 0,277 m3

249

Appel - Malus spec.

Inbrenger: Bosgroep Midden Nederland
Herkomst: Gemeente Dronten

Stamnr: 4630, dm 40 cm, 3,6 m, 0,453 m3, kwaliteit: CTF

Verkoop per kavel

Totaal: 0,453 m3

250

Gewone esdoorn - Acer pseudoplatanus

Inbrenger: Bosgroep Midden Nederland
Herkomst: Gemeente Dronten

Stamnr: 4639, dm 52 cm, 2,6 m, 0,552 m3, kwaliteit: B/C

Verkoop per kavel

Totaal: 0,552 m3

251

Meelbes - Sorbus aria

Inbrenger: Bosgroep Midden Nederland
Herkomst: Gemeente Dronten

Stamnr: 4637, dm 50 cm, 2,4 m, 0,471 m3, kwaliteit: CTF

Verkoop per kavel

Totaal: 0,471 m3

252

Es - Fraxinus excelsior

Inbrenger: Bosgroep Midden Nederland
Herkomst: Gemeente Dronten

Stamnr: 4622, dm 40 cm, 3,1 m, 0,390 m3, kwaliteit: B
Stamnr: 4623, dm 61 cm, 3 m, 0,877 m3, kwaliteit: A/B
Stamnr: 4624, dm 59 cm, 2,9 m, 0,793 m3, kwaliteit: B/C

Verkoop per m3

Totaal: 2,060 m3

253

Walnoot - Juglans regia

Inbrenger: Bosgroep Zuid Nederland
Herkomst: Schijndel

Stamnr: 641, dm 46 cm, 2,1 m, 0,349 m3, kwaliteit: CTF ijzerverdacht

Verkoop per kavel

Totaal: 0,349 m3

254

Taxus - Taxus baccata

Inbrenger: Bosgroep Zuid Nederland
Herkomst: Tilburg

Stamnr: 651, dm 25 cm, 2,3 m, 0,113 m3, kwaliteit: CTF
Stamnr: 652, dm 34 cm, 2,2 m, 0,200 m3, kwaliteit: CTF
Stamnr: 653, dm 33 cm, 2,2 m, 0,188 m3, kwaliteit: CTF
Stamnr: 4818, dm 29 cm, 2,7 m, 0,178 m3, kwaliteit: CTF

Verkoop per kavel

Totaal: 0,679 m3

255

Amberboom - Liquidambar styraciflua

Inbrenger: Bosgroep Zuid Nederland
Herkomst: Drunen

Stamnr: 650, dm 44 cm, 2,4 m, 0,365 m3, kwaliteit: A/B

Verkoop per kavel

Totaal: 0,365 m3

256

Es - Fraxinus excelsior

Inbrenger: Bosgroep Zuid Nederland
Herkomst: Rosmalen

Stamnr: 677, dm 51 cm, 4,3 m, 0,879 m3, kwaliteit: B
Stamnr: 664, dm 45 cm, 4,6 m, 0,732 m3, kwaliteit: B
Stamnr: 667, dm 60 cm, 2,9 m, 0,820 m3, kwaliteit: B
Stamnr: 673, dm 65 cm, 3,5 m, 1,162 m3, kwaliteit: B ijzerverdacht
Stamnr: 678, dm 52 cm, 4,7 m, 0,999 m3, kwaliteit: B
Stamnr: 679, dm 56 cm, 3,7 m, 0,912 m3, kwaliteit: B
Stamnr: 670, dm 51 cm, 2,9 m, 0,593 m3, kwaliteit: B

Verkoop per m3

Totaal: 6,097 m3

257

Es - Fraxinus excelsior

Inbrenger: Bosgroep Zuid Nederland
Herkomst: Rosmalen

Stamnr: 675, dm 73 cm, 5,8 m, 2,429 m3, kwaliteit: B

Verkoop per m3

Totaal: 2,429 m3

258

Es - Fraxinus excelsior

Inbrenger: Bosgroep Zuid Nederland
Herkomst: Rosmalen

Stamnr: 662, dm 50 cm, 4,8 m, 0,943 m3, kwaliteit: B
Stamnr: 19, dm 56 cm, 4,9 m, 1,207 m3, kwaliteit: A/B
Stamnr: 674, dm 46 cm, 6 m, 0,998 m3, kwaliteit: A/B

Verkoop per m3

Totaal: 3,148 m3

259

Es - Fraxinus excelsior

Inbrenger: Bosgroep Zuid Nederland
Herkomst: Rosmalen

Stamnr: 668, dm 73 cm, 3,2 m, 1,340 m3, kwaliteit: A/B
Stamnr: 666, dm 84 cm, 2,4 m, 1,331 m3, kwaliteit: A/B ijzerverdacht
Stamnr: 669, dm 55 cm, 3,1 m, 0,737 m3, kwaliteit: A/B ijzerverdacht
Stamnr: 671, dm 75 cm, 2,9 m, 1,282 m3, kwaliteit: B/C
Stamnr: 672, dm 75 cm, 3,4 m, 1,503 m3, kwaliteit: B/C

Verkoop per m3

Totaal: 6,193 m3

260

Zomereik - Quercus robur

Inbrenger: Bosgroep Zuid Nederland
Herkomst: Eindhoven

Stamnr: 631, dm 58 cm, 4 m, 1,057 m3, kwaliteit: B/C
Stamnr: 632, dm 66 cm, 4,3 m, 1,472 m3, kwaliteit: B
Stamnr: 633, dm 58 cm, 5,3 m, 1,401 m3, kwaliteit: B/C

Verkoop per m3

Totaal: 3,930 m3

261

Acacia - Robinia pseudoacacia

Inbrenger: Bosgroep Zuid Nederland
Herkomst: Breda

Stamnr: 700, dm 80 cm, 2,9 m, 1,458 m3, kwaliteit: CTF
Stamnr: 701, dm 72 cm, 4,1 m, 1,670 m3, kwaliteit: CTF

Verkoop per m3

Totaal: 3,128 m3

262

Es - Fraxinus excelsior

Inbrenger: Bosgroep Zuid Nederland
Herkomst: Vlijmen

Stamnr: 695, dm 92 cm, 3,7 m, 2,461 m3, kwaliteit: B/C ijzerverdacht

Verkoop per m3

Totaal: 2,461 m3

263

Zomereik - Quercus robur

Inbrenger: Bosgroep Midden Nederland
Herkomst: Hof te Dieren - St. Twickel

Stam is in 2 delen gemeten, zware noest uitgemeten

Stamnr: 1987, dm 140 cm, 4,4 m, 6,776 m3, kwaliteit: B dm 118
cm, 8,4 m, 9,190 m3, kwaliteit B/C

Verkoop per m3

Totaal: 15,966 m3

264

Zomereik - Quercus robur

Inbrenger: Bosgroep Midden Nederland
Herkomst: Hall

Stamnr: 4680, dm 119 cm, 6,1 m, 6,787 m3, kwaliteit: B/C ijzerverdacht

Verkoop per m3

Totaal: 6,787 m3

265

Valse Christusdoorn - Gleditsia triacanthos

Inbrenger: Bosgroep Midden Nederland
Herkomst: Huissen

Stamnr: 4734, dm 50 cm, 3,4 m, 0,668 m3, kwaliteit: B
Stamnr: 4737, dm 39 cm, 4 m, 0,478 m3, kwaliteit: B/C

Verkoop per m3

Totaal: 1,146 m3

266

Acacia - Robinia pseudoacacia

Inbrenger: Bosgroep Midden Nederland
Herkomst: Oosterbeek

Stamnr: 4736, dm 67 cm, 3,7 m, 1,305 m3, kwaliteit: CTF
Stamnr: 4735, dm 51 cm, 4,9 m, 1,001 m3, kwaliteit: CTF

Verkoop per m3

Totaal: 2,306 m3

267

Walnoot - Juglans regia

Inbrenger: Bosgroep NON
Herkomst: Buinen

Stamnr: 3797, dm 58 cm, 2,2 m, 0,581 m3, kwaliteit: CTF 50cm toegift

Verkoop per kavel

Totaal: 0,581 m3

268

Amerikaanse vogelkers - Prunus serotina

Inbrenger: Bosgroep NON
Herkomst: Buinen

Stamnr: 3795, dm 34 cm, 3,7 m, 0,336 m3, kwaliteit B/C

Stamnr: 3796, dm 34 cm, 5,1 m, 0,463 m3, kwaliteit: B/C 20cm toegift

Verkoop per kavel

Totaal: 0,799 m3

269

Zomereik - Quercus robur

Inbrenger: Bosgroep NON
Herkomst: Buinen

Stamnr: 3787, dm 65 cm, 3,2 m, 1,062 m3, kwaliteit: B/C
Stamnr: 3788, dm 59 cm, 4 m, 1,094 m3, kwaliteit: B/C
Stamnr: 3791, dm 55 cm, 2,9 m, 0,689 m3, kwaliteit: B/C
Stamnr: 3792, dm 64 cm, 2,7 m, 0,869 m3, kwaliteit: B/C 30cm toegift
Stamnr: 3793, dm 61 cm, 3,5 m, 1,023 m3, kwaliteit: B/C 30cm toegift

Verkoop per m3

Totaal: 4,737 m3

270

Zomereik - Quercus robur

Inbrenger: Bosgroep NON
Herkomst: Buinen

Stamnr: 3789, dm 71 cm, 3,7 m, 1,465 m3, kwaliteit: B/C
Stamnr: 3790, dm 77 cm, 3,4 m, 1,584 m3, kwaliteit: B/C
Stamnr: 3794, dm 73 cm, 2,7 m, 1,131 m3, kwaliteit: B/C ijzerverdacht

Verkoop per m3

Totaal: 4,180 m3

271

Amerikaanse eik - Quercus rubra

Inbrenger: Bosgroep NON
Herkomst: Buinen

Stamnr: 4910, dm 101 cm, 2,2 m, 1,763 m3, kwaliteit: B/C ijzerverdacht

Verkoop per m3

Totaal: 1,763 m3

272

Zomereik - Quercus robur

Inbrenger: Bosgroep NON
Herkomst: Buinen

Stamnr: 3784, dm 89 cm, 2,6 m, 1,618 m3, kwaliteit: CTF ijzerverdacht

Verkoop per m3

Totaal: 1,618 m3

273

Amerikaanse eik - Quercus rubra

Inbrenger: Bosgroep NON
Herkomst: Buinen

Stamnr: 3780, dm 73 cm, 4 m, 1,675 m3, kwaliteit: B/C
Stamnr: 3783, dm 63 cm, 4,9 m, 1,528 m3, kwaliteit: B/C

Verkoop per m3

Totaal: 3,203 m3

274

Zomereik - Quercus robur

Inbrenger: Bosgroep NON
Herkomst: Buinen

Stamnr: 3786, dm 90 cm, 3,8 m, 2,418 m3, kwaliteit: B/C

Verkoop per m3

Totaal: 2,418 m3

275

Zomereik - Quercus robur

Inbrenger: Bosgroep NON
Herkomst: Buinen

Stamnr: 4823, dm 73 cm, 4 m, 1,675 m3, kwaliteit: B

Verkoop per m3

Totaal: 1,675 m3

276

Amerikaanse eik - Quercus rubra

Inbrenger: Bosgroep NON
Herkomst: Buinen

Stamnr: 3781, dm 98 cm, 2,4 m, 1,811 m3, kwaliteit: CTF

Verkoop per m3

Totaal: 1,811 m3

277

Zomereik - Quercus robur

Inbrenger: Bosgroep Zuid Nederland
Herkomst: Best

Stamnr: 707, dm 77 cm, 5,8 m, 2,702 m3, kwaliteit: A/B
Stamnr: 697, dm 83 cm, 6,9 m, 3,735 m3, kwaliteit: A/B

Verkoop per m3

Totaal: 6,437 m3

278

Zomereik - Quercus robur

Inbrenger: Bosgroep Zuid Nederland
Herkomst: Deurne

Stamnr: 573, dm 61 cm, 3,2 m, 0,936 m3, kwaliteit: B
Stamnr: 614, dm 60 cm, 3,2 m, 0,905 m3, kwaliteit: B
Stamnr: 630, dm 59 cm, 3,9 m, 1,067 m3, kwaliteit: B/C ijzerverdacht

Verkoop per m3

Totaal: 2,908 m3

279

Zomereik - Quercus robur

Inbrenger: Bosgroep Zuid Nederland
Herkomst: Deurne

Stamnr: 626, dm 86 cm, 3,3 m, 1,918 m3, kwaliteit: B ijzerverdacht

Verkoop per m3

Totaal: 1,918 m3

280

Zomereik - Quercus robur

Inbrenger: Bosgroep Zuid Nederland
Herkomst: Deurne

Stamnr: 623, dm 79 cm, 2,4 m, 1,177 m3, kwaliteit: B ijzerverdacht

Verkoop per m3

Totaal: 1,177 m3

281

Amberboom - Liquidambar styraciflua

Inbrenger: Bosgroep Zuid Nederland
Herkomst: Helden

Stamnr: 562, dm 45 cm, 3,4 m, 0,541 m3, kwaliteit: B

Verkoop per m3

Totaal: 0,541 m3

282

Japane noteboom - Ginkgo biloba

Inbrenger: Bosgroep Zuid Nederland
Herkomst: Helden

Stamnr: 611, dm 29 cm, 2,3 m, 0,152 m3, kwaliteit: B Stamnr: 612, dm 33 cm, 3 m, 0,257 m3, kwaliteit: B/C ijzerverdacht
Stamnr: 613, dm 31 cm, 2,5 m, 0,189 m3, kwaliteit: B

Verkoop per kavel

Totaal: 0,598 m3

283

Iep - Ulmus spec.

Inbrenger: Bosgroep Zuid Nederland
Herkomst: Helden

Stamnr: 606, dm 46 cm, 3,3 m, 0,549 m3, kwaliteit: B
Stamnr: 607, dm 47 cm, 2,7 m, 0,469 m3, kwaliteit: B

Verkoop per m3

Totaal: 1,018 m3

284

Zoete kers - Prunus avium

Inbrenger: Bosgroep Zuid Nederland
Herkomst: Ospel

Stamnr: 565, dm 80 cm, 1,8 m, 0,905 m3, kwaliteit: CTF ijzerverdacht, toegift 0,5 m

Verkoop per kavel

Totaal: 0,905 m3

285

Peer - Pyrus communis

Inbrenger: Bosgroep Zuid Nederland
Herkomst: Ospel

Stamnr: 619, dm 37 cm, 2 m, 0,215 m3, kwaliteit: CTF

Verkoop per kavel

Totaal: 0,215 m3

286

Haagbeuk - Carpinus betulus

Inbrenger: Bosgroep Zuid Nederland
Herkomst: Helden

Stamnr: 574, dm 37 cm, 2,7 m, 0,290 m3, kwaliteit: B/C
Stamnr: 575, dm 35 cm, 2,6 m, 0,250 m3, kwaliteit: B ijzerverdacht (nietjes)
Stamnr: 576, dm 35 cm, 2,8 m, 0,270 m3, kwaliteit: B ijzerverdacht (nietjes)
Stamnr: 577, dm 35 cm, 2,5 m, 0,241 m3, kwaliteit: B ijzerverdacht (nietjes)
Stamnr: 578, dm 37 cm, 2 m, 0,215 m3, kwaliteit: B ijzerverdacht (nietjes)

Verkoop per m3

Totaal: 1,266 m3

287

Walnoot - *Juglans regia*

Inbrenger: Bosgroep Zuid Nederland
Herkomst: Ospel

Stamnr: 624, dm 41 cm, 2,4 m, 0,317 m3, kwaliteit: CTF
Stamnr: 625, dm 39 cm, 2,5 m, 0,299 m3, kwaliteit: CTF

Verkoop per kavel

Totaal: 0,616 m3

288

Iep - *Ulmus spec.*

Inbrenger: Bosgroep Zuid Nederland
Herkomst: Helden

Stamnr: 564, dm 56 cm, 2,3 m, 0,567 m3, kwaliteit: B ijzerverdacht

Verkoop per kavel

Totaal: 0,567 m3

289

Leylandcipres - *Cupressocyparis leylandii*

Inbrenger: Bosgroep Zuid Nederland
Herkomst: Grave

Stamnr: 4819, dm 85 cm, 3,9 m, 2,214 m3, kwaliteit: B/C

Verkoop per m3

Totaal: 2,214 m3

290

Amberboom - *Liquidambar styraciflua*

Inbrenger: Bosgroep Zuid Nederland
Herkomst: Helden

Stamnr: 563, dm 48 cm, 2,7 m, 0,489 m3, kwaliteit: B ijzerverdacht

Verkoop per kavel

Totaal: 0,489 m3

291

Tamme kastanje - *Castanea sativa*

Inbrenger: Bosgroep Zuid Nederland
Herkomst: Helden

Stamnr: 610, dm 45 cm, 2,5 m, 0,398 m3, kwaliteit: B

Verkoop per kavel

Totaal: 0,398 m3

292

Valse Christusdoorn - *Gleditsia triacanthos*

Inbrenger: Bosgroep Zuid Nederland
Herkomst: Helden

Stamnr: 608, dm 41 cm, 2,7 m, 0,357 m3, kwaliteit: B/C
Stamnr: 609, dm 43 cm, 2,4 m, 0,349 m3, kwaliteit: B ijzerverdacht

Verkoop per kavel

Totaal: 0,706 m3

293

Acacia - *Robinia pseudoacacia*

Inbrenger: Bosgroep Zuid Nederland
Herkomst: Grave

Stamnr: 617, dm 52 cm, 2,5 m, 0,531 m3, kwaliteit: B

Verkoop per kavel

Totaal: 0,531 m3

294

Acacia - *Robinia pseudoacacia*

Inbrenger: Bosgroep Zuid Nederland
Herkomst: Grave

Stamnr: 560, dm 73 cm, 3,2 m, 1,340 m3, kwaliteit: B

Verkoop per m3

Totaal: 1,340 m3

295

Peer - *Pyrus communis*

Inbrenger: Bosgroep Zuid Nederland
Herkomst: Ospel

Stamnr: 620, dm 21 cm, 2,3 m, 0,080 m3, kwaliteit: CTF ijzerverdacht
Stamnr: 621, dm 28 cm, 2,3 m, 0,142 m3, kwaliteit: CTF

Verkoop per kavel

Totaal: 0,222 m3

296

Hemelboom - *Ailanthus altissima*

Inbrenger: Bosgroep Zuid Nederland
Herkomst: Grave

Stamnr: 618, dm 59 cm, 2,6 m, 0,711 m3, kwaliteit: CTF

Verkoop per kavel

Totaal: 0,711 m3

297

Gewone esdoorn - *Acer pseudoplatanus*

Inbrenger: Bosgroep Zuid Nederland
Herkomst: Udenhout

Stamnr: 4904, dm 55 cm, 3,8 m, 0,903 m3, kwaliteit: A/B
Stamnr: 4905, dm 50 cm, 3,5 m, 0,688 m3, kwaliteit: A/B

Verkoop per m3

Totaal: 1,591 m3

298

Vleugeloot - *Pterocarya fraxinifolia*

Inbrenger: Bosgroep Zuid Nederland
Herkomst: Chaam

Stamnr: 4820, dm 82 cm, 3,9 m, 2,060 m3, kwaliteit: B/C ijzerverdacht

Verkoop per m3

Totaal: 2,060 m3

299

Tulpenboom - *Liriodendron tulipifera*

Inbrenger: Bosgroep Zuid Nederland
Herkomst: Tilburg

Stamnr: 643, dm 35 cm, 3,5 m, 0,337 m3, kwaliteit: B/C

Verkoop per kavel

Totaal: 0,337 m3

300

Tamme kastanje - *Castanea sativa*

Inbrenger: Bosgroep Zuid Nederland
Herkomst: Moergestel

Stamnr: 636, dm 40 cm, 3,5 m, 0,440 m3, kwaliteit: B/C ijzerverdacht
Stamnr: 637, dm 50 cm, 4,2 m, 0,825 m3, kwaliteit: B/C
Stamnr: 654, dm 58 cm, 3,1 m, 0,819 m3, kwaliteit: B/C ijzerverdacht

Verkoop per m3

Totaal: 2,084 m3

301

Walnoot - *Juglans regia*

Inbrenger: Bosgroep Zuid Nederland
Herkomst: Ulvenhout

Stamnr: 4900, dm 31 cm, 2 m, 0,151 m3, kwaliteit: CTF

Verkoop per kavel

Totaal: 0,151 m3

302

Hemelboom - *Ailanthus altissima*

Inbrenger: Bosgroep Zuid Nederland
Herkomst: Bergeijk

Stamnr: 645, dm 73 cm, 3 m, 1,256 m3, kwaliteit: B/C 20. cm toegift
Stamnr: 646, dm 64 cm, 3,9 m, 1,255 m3, kwaliteit: B/C

Verkoop per m3

Totaal: 2,511 m3

303

Haagbeuk - *Carpinus betulus*

Inbrenger: Bosgroep Zuid Nederland
Herkomst: Udenhout

Stamnr: 638, dm 74 cm, 3,3 m, 1,420 m3, kwaliteit: CTF Slaaptekening

Verkoop per m3

Totaal: 1,420 m3

304

Es - *Fraxinus excelsior*

Inbrenger: Bosgroep Zuid Nederland
Herkomst: Eersel

Stamnr: 647, dm 80 cm, 3,1 m, 1,559 m3, kwaliteit: B/C

Verkoop per m3

Totaal: 1,559 m3

305

Tulpenboom - *Liriodendron tulipifera*

Inbrenger: Bosgroep Zuid Nederland
Herkomst: Etten-Leur

Stamnr: 686, dm 51 cm, 3,5 m, 0,715 m3, kwaliteit: B/C

Verkoop per kavel

Totaal: 0,715 m3

306

Zwarte els - *Alnus glutinosa*

Inbrenger: Bosgroep Zuid Nederland
Herkomst: Etten-Leur

Stamnr: 682, dm 60 cm, 2,8 m, 0,792 m3, kwaliteit: B ijzerverdacht (in top)

Verkoop per kavel

Totaal: 0,792 m3

307

Valse Christusdoorn - *Gleditsia triacanthos*

Inbrenger: Bosgroep Zuid Nederland
Herkomst: Eindhoven

Stamnr: 644, dm 52 cm, 2,8 m, 0,595 m3, kwaliteit: B ijzerverdacht
Stamnr: 684, dm 39 cm, 3,6 m, 0,430 m3, kwaliteit: B/C

Verkoop per m3

Totaal: 1,025 m3

308

Hemelboom - *Ailanthus altissima*

Inbrenger: Bosgroep Zuid Nederland
Herkomst: Waalwijk

Stamnr: 683, dm 55 cm, 3,5 m, 0,832 m3, kwaliteit: B/C
Stamnr: 685, dm 47 cm, 3,2 m, 0,555 m3, kwaliteit: B

Verkoop per m3

Totaal: 1,387 m3

309

Haagbeuk - *Carpinus betulus*

Inbrenger: Bosgroep Zuid Nederland
Herkomst: Waalwijk

Stamnr: 680, dm 48 cm, 3,6 m, 0,652 m3, kwaliteit: B/C

Verkoop per kavel

Totaal: 0,652 m3

310

Zwarte noot - *Juglans nigra*

Inbrenger: Bosgroep Zuid Nederland
Herkomst: Oosterhout

Stamnr: 4829, dm 52 cm, 5 m, 1,062 m3, kwaliteit: A/B

Verkoop per m3

Totaal: 1,062 m3

311

Beuk - *Fagus sylvatica*

Inbrenger: Bosgroep Zuid Nederland
Herkomst: Hilvarenbeek

Stamnr: 4821, dm 87 cm, 4,6 m, 2,736 m3, kwaliteit: A/B

Verkoop per m3

Totaal: 2,736 m3

312

Es - *Fraxinus excelsior*

Inbrenger: Bosgroep Zuid Nederland
Herkomst: Eersel

Stamnr: 4899, dm 45 cm, 4,6 m, 0,732 m3, kwaliteit: A/B
Stamnr: 4822, dm 53 cm, 4,2 m, 0,927 m3, kwaliteit: A/B
Stamnr: 4897, dm 48 cm, 5 m, 0,905 m3, kwaliteit: B
Stamnr: 4896, dm 53 cm, 4,5 m, 0,993 m3, kwaliteit: A/B
Stamnr: 4898, dm 51 cm, 3,2 m, 0,654 m3, kwaliteit: B ijzerverdacht

Verkoop per m3

Totaal: 4,211 m3

313

Es - *Fraxinus excelsior*

Inbrenger: Bosgroep Zuid Nederland
Herkomst: Eersel

Stamnr: 649, dm 79 cm, 3,7 m, 1,814 m3, kwaliteit: B ijzerverdacht

Verkoop per m3

Totaal: 1,814 m3

314

Zwarte noot - *Juglans nigra*

Inbrenger: Bosgroep Zuid Nederland
Herkomst: Udenhout

Stamnr: 639, dm 27 cm, 5,8 m, 0,332 m3, kwaliteit: CTF

Verkoop per kavel

Totaal: 0,332 m3

315

Valse Christusdoorn - *Gleditsia triacanthos*

Inbrenger: Bosgroep Zuid Nederland
Herkomst: Eindhoven

Stamnr: 642, dm 54 cm, 5,4 m, 1,237 m3, kwaliteit: B/C ijzerverdacht

Verkoop per m3

Totaal: 1,237 m3

316

Esdoorn - Acer spec.

Inbrenger: Bosgroep Zuid Nederland
Herkomst: Vught

Stamnr: 648, dm 85 cm, 3,9 m, 2,214 m3, kwaliteit: B

Verkoop per m3

Totaal: 2,214 m3

317

Westerse levensboom - Thuja plicata

Inbrenger: Bosgroep Zuid Nederland
Herkomst: Tilburg

Stamnr: 687, dm 39 cm, 4,9 m, 0,586 m3, kwaliteit: B/C

Verkoop per kavel

Totaal: 0,586 m3

318

Zomereik - Quercus robur

Inbrenger: Bosgroep Midden Nederland
Herkomst: Eibergen

Stamnr: 4714, dm 77 cm, 3 m, 1,398 m3, kwaliteit: B/C
Stamnr: 4713, dm 79 cm, 4 m, 1,961 m3, kwaliteit: B ijzerverdacht

Verkoop per m3

Totaal: 3,359 m3

319

Zomereik - Quercus robur

Inbrenger: Bosgroep Midden Nederland
Herkomst: Eibergen

Stamnr: 4712, dm 72 cm, 3,3 m, 1,344 m3, kwaliteit: B/C
Stamnr: 4711, dm 70 cm, 3,4 m, 1,309 m3, kwaliteit: B/C

Verkoop per m3

Totaal: 2,653 m3

320

Zomereik - Quercus robur

Inbrenger: Bosgroep Midden Nederland
Herkomst: Eibergen

Stamnr: 4707, dm 63 cm, 4 m, 1,247 m3, kwaliteit: B ijzerverdacht
Stamnr: 4715, dm 67 cm, 4,2 m, 1,481 m3, kwaliteit: B ijzerverdacht

Verkoop per m3

Totaal: 2,728 m3

321

Zwarte els - Alnus glutinosa

Inbrenger: Bosgroep Midden Nederland
Herkomst: Düsseldorf

Stamnr: 4718, dm 66 cm, 3,5 m, 1,198 m3, kwaliteit: B/C

Verkoop per m3

Totaal: 1,198 m3

322

Amberboom - Liquidambar styraciflua

Inbrenger: Bosgroep Midden Nederland
Herkomst: Düsseldorf

Stamnr: 4716, dm 63 cm, 3,3 m, 1,029 m3, kwaliteit: B/C ijzerverdacht

Verkoop per m3

Totaal: 1,029 m3

323

Zomereik - Quercus robur

Inbrenger: Bosgroep Midden Nederland
Herkomst: Eibergen

Stamnr: 4705, dm 86 cm, 2,7 m, 1,569 m3, kwaliteit: B/C
Stamnr: 4706, dm 96 cm, 3,2 m, 2,317 m3, kwaliteit: B/C ijzerverdacht

Verkoop per m3

Totaal: 3,886 m3

324

Acacia - Robinia pseudoacacia (3 stammen)

Inbrenger: Bosgroep Midden Nederland
Herkomst: Düsseldorf

Stamnr: 4708, dm 51 cm, 3,9 m, 0,797 m3, kwaliteit: B/C ijzerverdacht
Stamnr: 4725, dm 50 cm, 3,6 m, 0,707 m3, kwaliteit: B/C

Inbrenger: Bosgroep Midden Nederland
Herkomst: Zutphen

Stamnr: 4733, dm 60 cm, 2,7 m, 0,764 m3, kwaliteit: B/C ijzerverdacht

Verkoop per m3

Totaal: 2,268 m3

325

Acacia - Robinia pseudoacacia

Inbrenger: Bosgroep Midden Nederland
Herkomst: Düsseldorf

Stamnr: 4719, dm 42 cm, 2,9 m, 0,402 m3, kwaliteit: B ijzerverdacht
Stamnr: 4730, dm 43 cm, 2,4 m, 0,349 m3, kwaliteit: B
Stamnr: 4731, dm 41 cm, 2,4 m, 0,317 m3, kwaliteit: B/C
Stamnr: 4732, dm 42 cm, 3,1 m, 0,430 m3, kwaliteit: B/C

Verkoop per m3

Totaal: 1,498 m3

326

Acacia - Robinia pseudoacacia

Inbrenger: Bosgroep Midden Nederland
Herkomst: Düsseldorf

Stamnr: 4722, dm 36 cm, 3,6 m, 0,367 m3, kwaliteit: B/C ijzerverdacht
Stamnr: 4723, dm 37 cm, 2,9 m, 0,312 m3, kwaliteit: B/C
Stamnr: 4724, dm 37 cm, 3,1 m, 0,333 m3, kwaliteit: B/C
Stamnr: 4728, dm 37 cm, 3,9 m, 0,420 m3, kwaliteit: B/C, ijzerverdacht
Stamnr: 4720, dm 40 cm, 2,7 m, 0,339 m3, kwaliteit: B/C
Stamnr: 4721, dm 40 cm, 2,8 m, 0,352 m3, kwaliteit: B/C

Verkoop per m3

Totaal: 2,123 m3

327

Acacia - Robinia pseudoacacia

Inbrenger: Bosgroep Midden Nederland
Herkomst: Düsseldorf

Stamnr: 4726, dm 44 cm, 5,4 m, 0,821 m3, kwaliteit: B/C
Stamnr: 4729, dm 41 cm, 5,1 m, 0,674 m3, kwaliteit: B/C

Verkoop per m3

Totaal: 1,495 m3

328

Japane cipres - Cryptomeria japonica

Inbrenger: Bosgroep Midden Nederland
Herkomst: Düsseldorf

Stamnr: 4717, dm 50 cm, 4,8 m, 0,943 m3, kwaliteit: B/C

Verkoop per kavel

Totaal: 0,943 m3

329

Acacia - Robinia pseudoacacia

Inbrenger: Bosgroep Midden Nederland
Herkomst: Düsseldorf

Stamnr: 4710, dm 36 cm, 2,7 m, 0,275 m3, kwaliteit: B/C
Stamnr: 4709, dm 43 cm, 3,5 m, 0,508 m3, kwaliteit: B/C
Stamnr: 4727, dm 47 cm, 3,3 m, 0,573 m3, kwaliteit: B/C ijzerverdacht

Verkoop per m3

Totaal: 1,356 m3

330

Esdoorn - Acer spec.

Inbrenger: Bosgroep Midden Nederland
Herkomst: Bloemendaal

Stamnr: 4810, dm 105 cm, 2,6 m, 2,252 m3, kwaliteit: CTF ijzerverdacht

Verkoop per m3

Totaal: 2,252 m3

331

Acacia - Robinia pseudoacacia

Inbrenger: Bosgroep Midden Nederland
Herkomst: Utrecht

Stamnr: 4798, dm 59 cm, 2,3 m, 0,629 m3, kwaliteit: B/C

Verkoop per kavel

Totaal: 0,629 m3

332

Haagbeuk - Carpinus betulus

Inbrenger: Bosgroep Midden Nederland
Herkomst: Landgoed Beukenrode

Stamnr: 4608, dm 47 cm, 2,9 m, 0,503 m3, kwaliteit: B/C
Stamnr: 4978, dm 58 cm, 2,1 m, 0,555 m3, kwaliteit: B/C
Stamnr: 4610, dm 50 cm, 2,2 m, 0,432 m3, kwaliteit: B/C ijzerverdacht
Stamnr: 4886, dm 52 cm, 2,1 m, 0,446 m3, kwaliteit: B/C

Verkoop per m3

Totaal: 1,936 m3

333

Zomereik - Quercus robur

Inbrenger: Bosgroep Midden Nederland
Herkomst: Landgoed Beukenrode

Stamnr: 4613, dm 79 cm, 3,5 m, 1,716 m3, kwaliteit: CTF
Stamnr: 4614, dm 91 cm, 5,1 m, 3,318 m3, kwaliteit: CTF
Stamnr: 4616, dm 80 cm, 4,9 m, 2,464 m3, kwaliteit: CTF

Verkoop per m3

Totaal: 7,498 m3

334

Zomereik - Quercus robur

Inbrenger: Bosgroep Midden Nederland
Herkomst: Landgoed Beukenrode

Stamnr: 4615, dm 81 cm, 5 m, 2,578 m3, kwaliteit: A/B

Verkoop per m3

Totaal: 2,578 m3

335

Iep - Ulmus spec.

Inbrenger: Bosgroep Midden Nederland
Herkomst: Utrecht

Stamnr: 4808, dm 79 cm, 5,3 m, 2,599 m3, kwaliteit: B/C

Verkoop per m3

Totaal: 2,599 m3

336

Iep - Ulmus spec.

Inbrenger: Bosgroep Midden Nederland
Herkomst: Utrecht

Stamnr: 4809, dm 55 cm, 5,3 m, 1,260 m3, kwaliteit: B/C
Stamnr: 4812, dm 57 cm, 3,9 m, 0,996 m3, kwaliteit: B/C

Verkoop per m3

Totaal: 2,256 m3

337

Zomereik - Quercus robur

Inbrenger: Bosgroep Midden Nederland
Herkomst: Landgoed Beukenrode

Stamnr: 4617, dm 72 cm, 4,9 m, 1,996 m3, kwaliteit: B/C ijzerverdacht
Stamnr: 4618, dm 68 cm, 4,3 m, 1,562 m3, kwaliteit: B/C
Stamnr: 4619, dm 60 cm, 4,4 m, 1,245 m3, kwaliteit: B/C

Verkoop per m3

Totaal: 4,803 m3

338

Iep - Ulmus spec.

Inbrenger: Bosgroep Midden Nederland
Herkomst: Utrecht

Stamnr: 4804, dm 91 cm, 3,4 m, 2,212 m3, kwaliteit: B/C

Verkoop per m3

Totaal: 2,212 m3

339

Iep - Ulmus spec.

Inbrenger: Bosgroep Midden Nederland
Herkomst: Utrecht

Stamnr: 4807, dm 62 cm, 5,3 m, 1,601 m3, kwaliteit: B/C
Stamnr: 4979, dm 63 cm, 4,5 m, 1,403 m3, kwaliteit: B/C

Verkoop per m3

Totaal: 3,004 m3

340

Zomereik - Quercus robur

Inbrenger: Bosgroep Midden Nederland
Herkomst: Duiven

Stamnr: 4881, dm 88 cm, 4,2 m, 2,556 m3, kwaliteit: B/C

Verkoop per m3

Totaal: 2,556 m3

341

Zomereik - Quercus robur

Inbrenger: Bosgroep Midden Nederland
Herkomst: Ermelo

Stamnr: 4806, dm 83 cm, 4,2 m, 2,273 m3, kwaliteit: A/B

Verkoop per m3

Totaal: 2,273 m3

342

Mammoetboom - Sequoiadendron giganteum

Inbrenger: Bosgroep NON
Herkomst: Enschede

Stamnr: 12, dm 77 cm, 11,6 m, 5,404 m3, kwaliteit: B/C

Verkoop per m3

Totaal: 5,404 m3

343

Taxus - Taxus baccata

Inbrenger: Bosgroep Midden Nederland
Herkomst: Wekerom

Stamnr: 4746, dm 49 cm, 4,7 m, 0,887 m3, kwaliteit: CTF Stamnr.
4747, dm 19 cm, 3,2 m, 0,091 m3, kwaliteit: CTF

Verkoop per m3

Totaal: 0,997 m3

Bijlage 1: Routebeschrijving

Op de overzichtskaart is af te lezen waar de kavelplaats en veilinglocatie zich bevinden in de omgeving van Arnhem. Hieronder is beschreven hoe de locaties vanaf de A12 en de A50 en met het openbaar vervoer te bereiken zijn.

Eigen vervoer naar Helicon Opleidingen, Larensteinselaan 26b te Velp

Vanaf knooppunt Grijsoord de A12, A50 richting Arnhem/Oberhausen. Volg na circa 7 kilometer op het knooppunt Waterberg de A12 richting Arnhem/Oberhausen. Neemt u na 0,8 kilometer afslag 26 (Arnhem Noord) richting Arnhem. Ga na 0,7 kilometer rechtsaf op de Apeldoornseweg (N784) richting Arnhem. Neem na 450 meter de afslag richting Velp. Ga na 200 meter linksaf op de Schelmseweg (N785) richting Velp. Neem na 2,5 kilometer de tweede afslag op de rotonde richting Rheden. Neem na 0,7 kilometer de tweede afslag op de rotonde (de Daalhuizerweg). Na 1,2 kilometer bent u gearriveerd (Larensteinselaan 26b, 6882 CT Velp).

Op de A50 neemt u afslag 20, Arnhem centrum. Onder aan de afslag slaat u rechtsaf. Na circa 2 kilometer neemt u de afslag richting Velp (N785). Ga na 200 meter linksaf op de Schelmseweg (N785) richting Velp. Neem na 2,5 kilometer de tweede afslag op de rotonde richting Rheden. Neem na 0,7 kilometer de tweede afslag op de rotonde (de Daalhuizerweg). Na 1,2 kilometer bent u gearriveerd (Larensteinselaan 26b, 6882 CT Velp).

Eigen vervoer naar de Kavelplaats

Op de A12 neemt u afslag 25, Oosterbeek/ Wolfheze. Boven aan de afslag vervolgt U uw reis richting Arnhem op de Amsterdamse weg, de N224. U gaat onder een viaduct door. Direct hierna slaat u links af, richting Schaarsbergen op de Koningsweg, de N310. Na 2 tot 3 kilometer, aan het einde van deze weg, slaat u rechts af. U volgt nu weer de Koningsweg, dit keer de N311.

Na circa 4 kilometer slaat u links af de Deelseweg in. Voorbij de slagboom bevindt zich de kavelplaats.

Op de A50 neemt u afslag 21, Schaarsbergen. Boven aan de afslag slaat u linksaf. Na circa 3 kilometer slaat u rechts af de Deelseweg in. Voorbij de slagboom bevindt zich de kavelplaats.

Openbaar vervoer richting Helicon Opleidingen

Vanaf Arnhem CS neemt u stadsbus 1 en stapt uit bij de halte "Nordlaan". ± 50 meter doorlopen en dan rechtsaf de Nordlaan in. U steekt het spoor over en loopt met de bocht van de weg mee naar rechts. Aan de rechterzijde is het parkeerterrein van Larenstein en Helicon. Aan het einde van het parkeerterrein staat Helicon Opleidingen

Meer informatie: Openbaar Vervoer Reisinformatie: 0900-9292 (EUR 0,35 per minuut).

Openbaar vervoer richting Kavelplaats

Vanaf Centraal Station (N.S.- station) Arnhem neemt u lijn 9, Deelen O.C. De bus vertrekt één keer per uur richting Deelen. De reistijd is +/- 30 minuten. Uitstappen bij halte "De Viersprong".

Helicon Opleidingen en de Rolbaan staan aangegeven op de detailkaart.

Adres Kavelplaats: Kruising Deelseweg en Rolbaan.

Adres Helicon Opleidingen: Larensteinselaan 26b te Velp

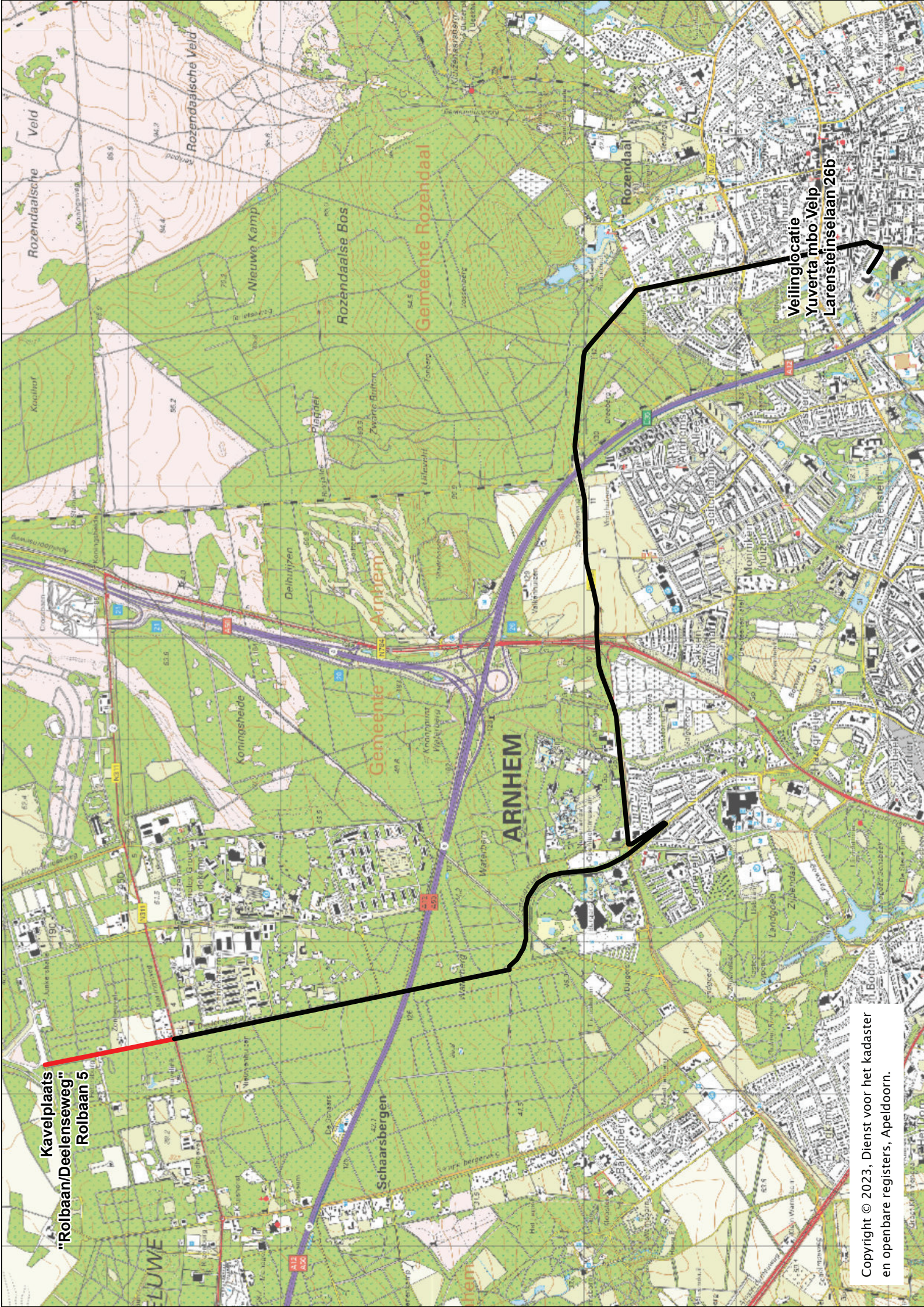

Kavelplaats
"Rolbaan/Deelenseweg"
Rolbaan 5

Veilinglocatie
Yuverta mbo Velp
Larensteinselaan 26b



Bosgroepen

De Bosgroepen

Samenwerking maakt sterk

Wij adviseren en ontzorgen onze leden bij het duurzaam beheer van bos en natuur. Ons vakmanschap richt zich op alle onderdelen van het beheer; van het beheer- of projectplan tot de uitvoering in het veld. Onze aanpak is realistisch en doelgericht, gebaseerd op deskundigheid, jarenlange ervaring en onze kennis van de leden en hun terreinen.

Onze diensten en producten

- Natuur & Ecologie
- Bosbeheer & Hout
- Subsidies & Beleid

Benieuwd wat wij voor u kunnen betekenen?

Bosgroep Midden Nederland: (0318) 672626 / middennederland@bosgroepen.nl

Bosgroep Noord-Oost Nederland: (0523) 654590 / noordoostnederland@bosgroepen.nl

Bosgroep Zuid Nederland: (040) 20 66 360 / zuidnederland@bosgroepen.nl

Unie van Bosgroepen: (0318) 672626 / unie@bosgroepen.nl

