

provincie limburg



# Beleid en uitvoering Afrikaanse varkenspest

Melissa Franssen

# Bestaand provinciaal beleid

- Buiten leefgebied een schadegeestuurde aanpak
- We beschouwen aanwezigheid van wilde zwijnen als een gegeven
- Geen instandhoudingsverplichting (nulstand mag)
- Nieuwe vestigingen nabij intensieve veehouderij actief tegengaan



Intensieve veehouderij  
nngen per km<sup>2</sup>

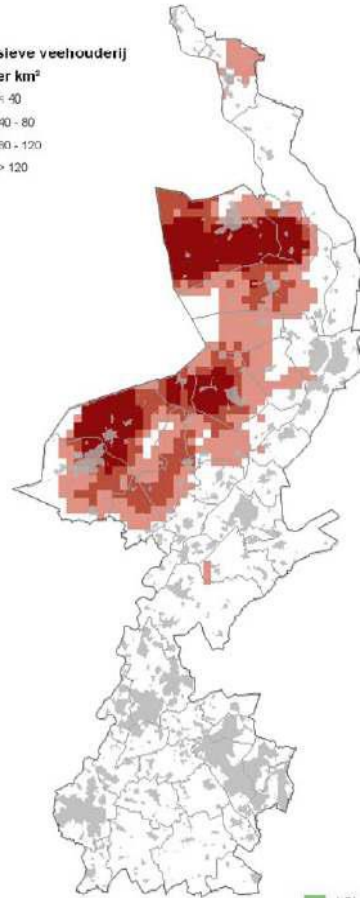
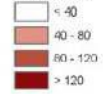

# Nieuw beleid als gevolg van dreiging AVP

- Standsverlaging als doel
- Actieve monitoring van de stand
- Ondersteuningsteams
- Drukjacht

# Monitoring

1. Op deelpopulatie niveau/gebiedsniveau
2. Informatie uit verschillende bronnen
  - Schattingen wildbeheereenheden en terreinbeheerders
  - Provinciale natuurkartering
  - Tellingen en losse waarnemingen
  - Bijstaande dieren
  - Cameravallen
  - Dronebeelden





provincie limburg 

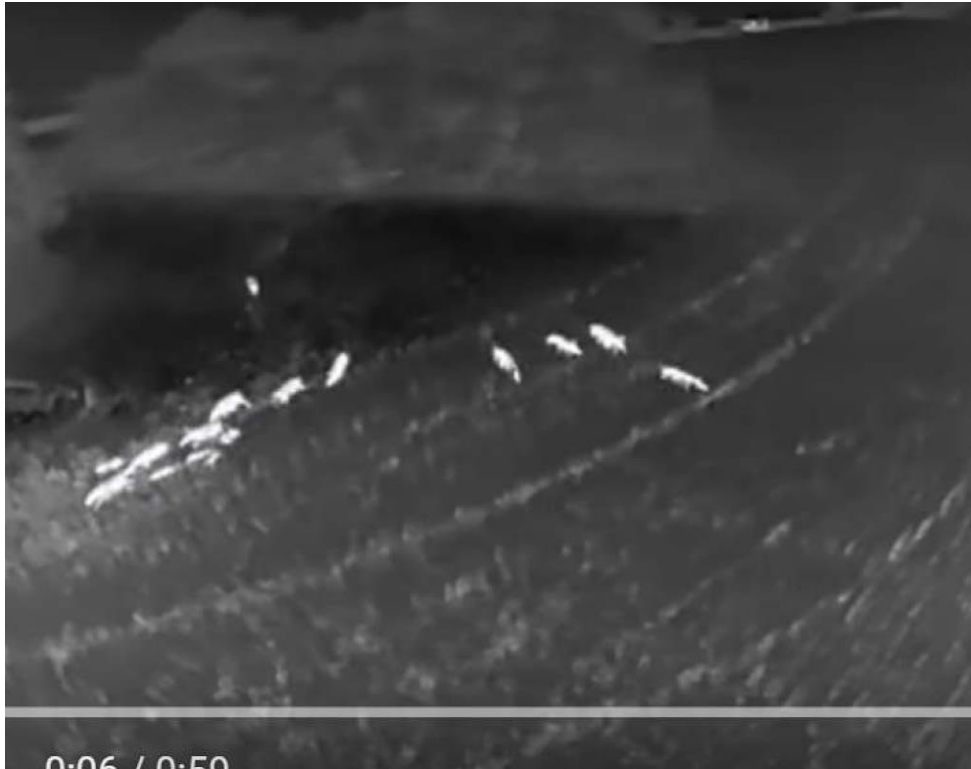

0:06 / 0:50

provincie limburg



# Drukjacht

- Buiten leefgebied
- Van één op één naar zes op zes
- Maximaal drie aangeliijnde honden
- Organisatie
- Trainingen





# Uitvoering plan van aanpak Afrikaanse varkenspest

- Draaiboek uitbraak binnen populatie Wilde zwijnen
- Draaiboek uitbraak binnen leefgebied



# Draaiboek uitbraak binnen populatie Wilde zwijnen

Er is een besmet Wild Zwijn gevonden wat nu:

## Fase 1: Instellen besmet gebied

- Aanwijzen besmet gebied in overleg met de provincie;
- Grenzen vaststellen (wegen, kanalen, rivieren);
- Standstill (72 uur) voor varkenshouderijen in het gebied;
- Besmette populatie afzonderen om verdere verspreiding te voorkomen doormiddel van regionalisering;
- Zo min mogelijk verstoring veroorzaken binnen het aangewezen gebied;
- Dood gevonden zwijnen worden verwijderd uit het gebied;
- Plan van aanpak uitroeien besmetting binnen het gebied.



# Draaiboek uitbraak binnen populatie Wilde zwijnen

## Fase 2: Het instellen van een buffergebied:

- Om het aangewezen besmet gebied wordt een bufferzone ingesteld;
- De afmeting is afhankelijk van de situatie (bijv. 10 km breed);
- In het buffergebied wordt de populatie van buiten naar binnen gereduceerd;
- De geschoten dieren worden getest op aanwezigheid AVP.



# Draaiboek uitbraak binnen leefgebied

Er is een besmet Wild Zwijn gevonden binnen de Meinweg wat nu:

- Maatwerk per situatie;
- Het normale draaiboek treedt in werking fase 1;
- Vaststellen van grenzen is moeilijker;
- De keuze van afschot binnen de bufferzone moet per situatie worden beoordeeld;





provincie limburg

